

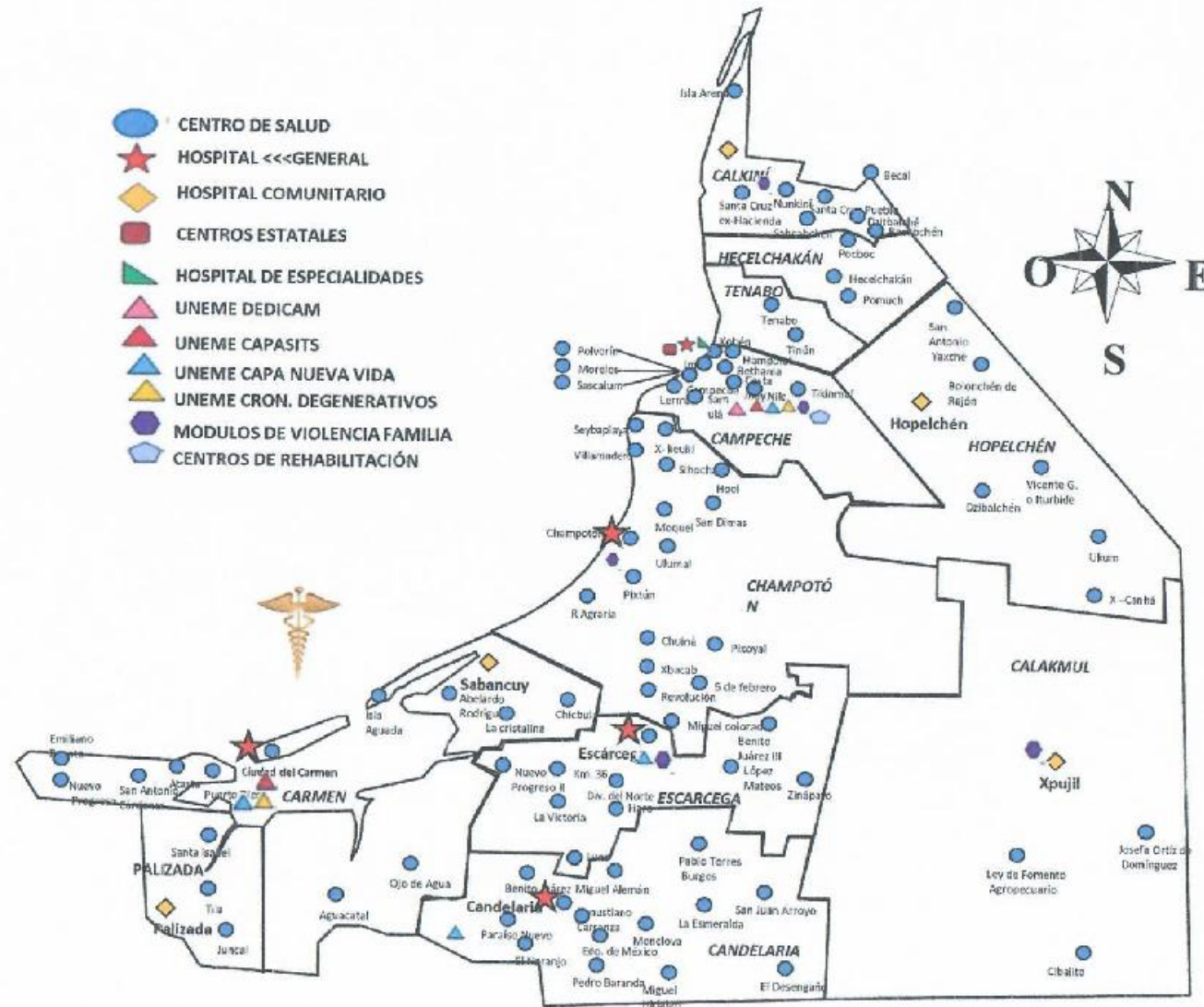

"Sistema de Referencia y Contrarreferencia"

RED DE SERVICIOS
Y
DIRECTORIO DE ESPECIALIDADES

-  CENTRO DE SALUD
-  HOSPITAL <<<GENERAL
-  HOSPITAL COMUNITARIO
-  CENTROS ESTATALES
-  HOSPITAL DE ESPECIALIDADES
-  UNEME DEDICAM
-  UNEME CAPASITS
-  UNEME CAPA NUEVA VIDA
-  UNEME CRÓN. DEGENERATIVOS
-  MODULOS DE VIOLENCIA FAMILIA
-  CENTROS DE REHABILITACIÓN





INDESALUD
DIRECCIÓN DE ATENCIÓN MÉDICA
COORDINACIÓN ESTATAL DE TRABAJO SOCIAL



Autoriza

Dr. Ramón Manuel Martínez Olivares
Director de Atención Médica

Colaboradores

Dr. Alberto Román Rosado Lavalle *Dra. Guadalupe del Carmen Duarte Guillen*
Coordinador Normativo de 2 nivel de atención médica

Vo.Bo.

Dr. Gilberto Mex Miss
Subdirector de Atención Médica

Dra. Marissa Freymann Medina
Coordinadora de primer nivel de atención médica

Elaboró

L.T.S. Mercedes Guadalupe Serrano Kuk
Coordinadora Estatal de Trabajo Social INDESALUD

Dra. América de la Luz Navarro Yah

Dr. David Cortez Cú





INDESALUD
DIRECCIÓN DE ATENCIÓN MÉDICA
COORDINACIÓN ESTATAL DE TRABAJO SOCIAL



El sistema de Referencia y Contrarreferencia esta integrado por elementos indispensables para su funcionalidad, considerando entre ellos la red de servicios y el directorio de Especialidades.

La red de servicios desde una perspectiva de las tipologías existentes (infraestructura hospitalaria) permite por su simplicidad incrementar la cobertura y el acceso universal en una regionalización operativa que permite satisfacer la demanda de servicios de salud, como lo establece la Estrategia 5.3 del Programa Nacional de Desarrollo 2013 – 2018.

El directorio de especialidades y subespecialidades médicas y quirúrgicas, permite la derivación adecuada de los pacientes a las unidades médicas de mayor complejidad para la resolución de la problemática de salud de los usuarios del sistema.

La Red de Servicios y el Directorio de Especialidades 2018 se actualizará cuando existan modificaciones relevantes al mismo.



SALUD
GOBIERNO DEL ESTADO
CAMPECHE 2015-2021



INDESALUD
DIRECCIÓN DE ATENCIÓN MÉDICA
COORDINACIÓN ESTATAL DE TRABAJO SOCIAL

SALUD
SECRETARÍA DE SALUD



JURISDICCIÓN SANITARIA No. 1

SISTEMA DE REFERENCIA Y CONTRARREFERENCIA





Hospital General de Especialidades "Dr. Javier Buenfil Osorio"

SISTEMA DE REFERENCIA Y CONTRARREFERENCIA



Red de servicios y Directorio de especialidades



RED DE SERVICIO HOSPITAL GENERAL DE ESPECIALIDADES "DR. JAVIER BUENFIL OSORIO"



2
Nivel

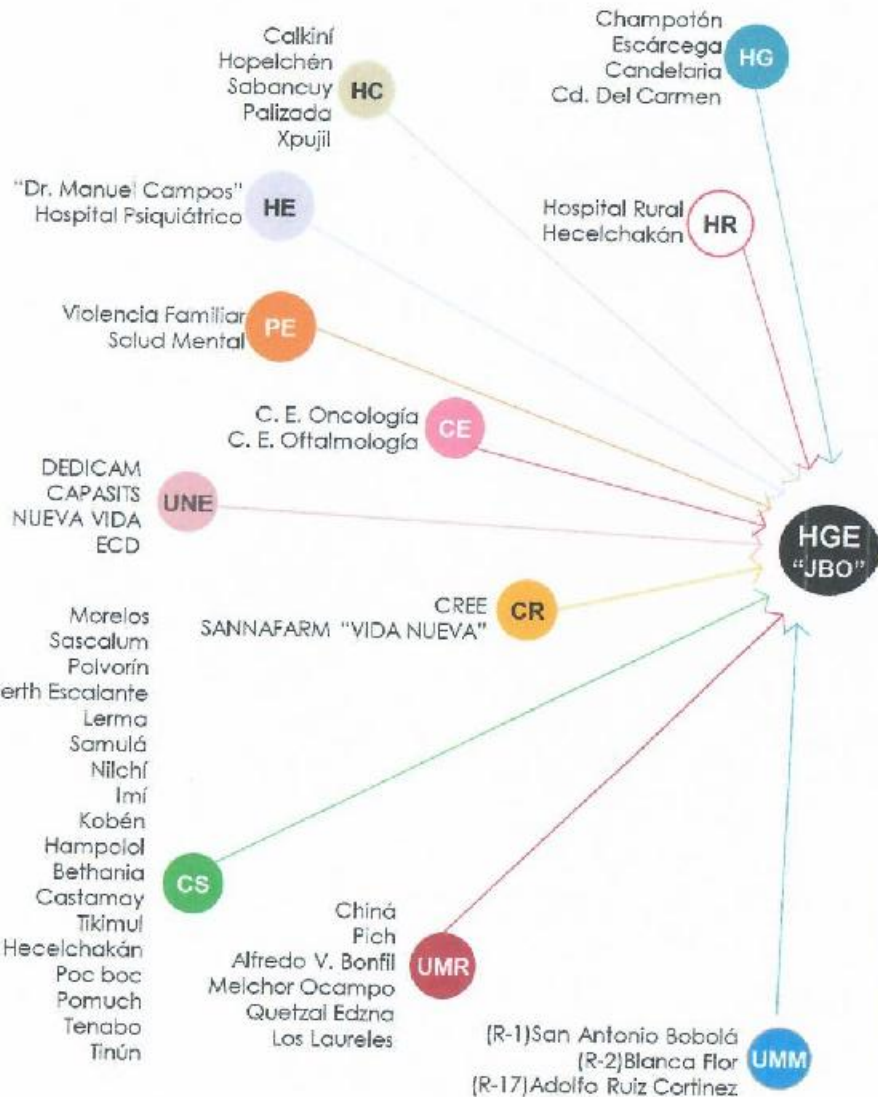

HOSPITAL "DR. MANUEL CAMPOS"	5 min.	1 KM.
HOSPITAL PSIQUIÁTRICO	20 min.	15 KM.
CENTRO ESTATAL DE ONCOLOGÍA	3 min.	500 mts.
CENTRO ESTATAL DE OFTALMOLOGÍA	5 min.	1 KM.
UNEMES		
> DEDICAM	A un costado de la unidad	
> VIH-SIDA	A un costado de la unidad	
> NUEVA VIDA	5 min.	200 Mts.
> E.C.D.	45 min.	5 KM.
MÓDULO DE VIOLENCIA FAMILIAR	15 min.	2 KM.
CENTROS DE REHABILITACIÓN		
> CREE	30 min	4 KM.
> SANNAFARM "VIDA NUEVA"	45 min.	8 KM
ESTADO DE YUCATÁN (MÉRIDA)		
> HOSP. GENERAL "DR. AGUSTÍN O'HORÁN"	2 Hrs. 12 min.	172 KM
> HOSP. REGIONAL DE ALTA ESPECIALIDAD	2 Hrs. 30 min.	175 KM.
ESTADO DE TABASCO (VILLAHERMOSA)		
> HOSPITAL GENERAL	5 Hrs. 23 min.	389 KM.
> HOSPITAL DEL NIÑO		

- CS Centros de Salud SSA
- UMM Unidades médicas móviles SSA
- UMR Unidades móviles rurales IMSS-PROSPERA
- CR Centros de Rehabilitación
- PE Programas especiales
- UNE UNEMES (Unidades de Especialidades Médicas)
- CE Centros Estatales
- HR Hospitales Rurales IMSS-PROSPERA
- HG Hospitales Generales SSA
- HE Hospital de Especialidades SSA
- HC Hospitales Comunitarios SSA



AV. LÁZARO CADENAS No: 208 CON PROLONGACIÓN ANTIGUA CALLE CHINA Y AV. JOSÉ LOPEZ PORTILLO
SECTOR LAS FLORES CP. 24096

DIRECTOR: DR. DANIEL MALDONADO GARCÍA

TELÉFONO: (01-981) 12-7-39-80

DIRECTORIO DE ESPECIALIDADES Y SERVICIOS

CONSULTA EXTERNA	MÉDICO	DÍA DE CONSULTA	HORARIO	OBSERVACIONES
GINECOLOGÍA Y OBSTETRICIA	Dra. Guadalupe Palomo Arroyo	Lunes a Viernes	08:00 a 14:30	ATENCIÓN MÉDICA CONTINUA
	Dr. Medardo Cohuo Muñoz			
	Dr. Félix Padilla Lara			
	Dra. Martina del S. Quiab Potenciano	Lunes, martes, miércoles y viernes	14:00 a 20:30	
	Dra. Lorena Canul Ruíz	Jueves		
PEDIATRÍA	Dra. Daniel Villegas Suárez	lunes a Viernes	08:00 a 14:30	
	Dra. Addy Cupul		14:00 a 20:30	
HEMATOLOGÍA PEDIÁTRICA	Dr. Jorge Nemi Cueto	Miércoles y Domingo	08:00 a 14:30	
NEUMOLOGÍA PEDIÁTRICA	Dra. Diana Gomez Garcia	Miércoles y Viernes		
CIRUGÍA PEDIÁTRICA	Dr. Jorge Piña Quijano	Miércoles		
	Dra. Sandra Isabel Campos Uc	Martes y Jueves	14:00 a 20:30	
CIRUGÍA GENERAL	Dr. Liborio Sánchez Gómez	Lunes	08:00 a 14:30	
	Dr. Mario A. Rosales	martes		
	Dr. Jorge A. Díaz Alonso	Miércoles		
	Dr. Juan Trujillo	Viernes		
	Dr. Juan García	Lunes, Miércoles y Viernes	14:00 a 20:00	
	Dr. Mauro Tun Queb	Martes y Jueves		
CIRUGÍA GENERAL Y DE TORAX	Dr. Evelio Ramírez	Jueves	08:00 a 14:30	
MEDICINA INTERNA	Dra. María Concepción Mex Rodríguez	Lunes a Viernes	08:00 a 14:30	
NEUMOLOGÍA Y MEDICINA INTERNA	Dr. Mariano Díaz Horta	Lunes, Miércoles y Viernes	14:00 a 20:30	
UROLOGÍA	Dr. Guillermo Pool Gómez	Lunes, Jueves y Viernes	08:00 a 14:30	
	Dr. José Nárvaez	Sábado, Domingo y Días Festivos	08:00 a 20:00	
DERMATOLOGÍA	Dr. Eduardo López Pacheco	Lunes, Martes, Jueves y Viernes	08:00 a 14:30	
	Dra. Beatriz Cobos	Lunes a Viernes	14:00 a 21:00	
TRAUMATOLOGÍA PEDIÁTRICA	Dr. Martín Ambrosio Herrera	Martes y Viernes	08:00 a 14:30	

* Los días no anotados para Consulta Externa de las especialidades y sub-especialidades son días quirúrgicos o de estudios especiales. (Electroencefalograma, Electrocardiograma, Ecocardiograma)

DIRECTORIO DE ESPECIALIDADES Y SERVICIOS

CONSULTA EXTERNA	MÉDICO	DÍA DE CONSULTA	HORARIO	OBSERVACIONES
TRAUMATOLOGÍA Y ORTOPEDIA	Dr. Raymundo Serrano Mora	lunes, miércoles y viernes	08:00 a 14:00	ATENCIÓN MÉDICA CONTINUA
	Dr. César Sosa Juárez	martes y Jueves		
	Dr. Edie Aguilar Kuk	lunes, miércoles y jueves	14:00 a 20:00	
	Dr. Felipe Gabriel Llamas López	lunes, martes, jueves y viernes		
	Dr. Israel Enrique Flores Muñoz	martes, miércoles y viernes		
OFTALMOLOGÍA	Dr. Leopoldo Vidal Castro	Lunes, miércoles, jueves y viernes	08:00 a 14:30	
	Dr. Jerónimo Álvarez y Mena Brito		14:00 a 20:00	
NEFROLOGÍA	Dr. Pedro Gabriel Dzul Ehúan	Lunes, Martes, Jueves y Viernes	08:00 a 14:30	
NEFROLOGÍA PEDIÁTRICA	Dr. Juan Alberto Ortiz Chan	Sábado, Domingo y Días Festivos	08:00 a 20:00	
NEUROCIRUGÍA	Dr. José de Lomeli Rodríguez	LICENCIA	08:00 a 14:30	
	Dr. Adrian Madrigal Azcarate	martes y jueves	14:00 a 21:00	
NEUROCIRUGIA PEDIÁTRICA	Dr. José Luis Jiménez Sánchez	Martes, Miércoles y Viernes	08:00 a 14:30	
NEUROLOGÍA	Dr. Guillermo A. Tavera Guitins	Lunes a Jueves		
NEUROLOGÍA PEDIÁTRICA	Dr. Manuel J. Padilla Huicab	Lunes, Martes, Miércoles y Jueves		
CARDIOLOGÍA	Dr. Cesar Alducin Tellez	lunes, Miércoles y Viernes	08:00 a 14:30	
	Dr. Dorian Iván Núñez Blanquet	Lunes a Viernes	14:00 a 21:00	
PROCTOLOGÍA	Dr. Wilberth Maas Panti	Miércoles	08:00 a 20:00	
OTORRINOLARINGOLOGÍA	Dr. David Cu Pérez	Sábado, Domingo y Días Festivos	08:00 a 20:00	
ANGIOLOGÍA	Dra. Guillermina Arceo Castillo	Lunes, martes y jueves	08:00 a 14:30	
ENDOCRINOLOGÍA	Dr. Víctor Hugo Lozano Guerrero	Lunes a Viernes	14:00 a 21:00	
GERIATRÍA	Dr. Noe Valladares Moreno			
CIRUGÍA MAXILOFACIAL	Dra. Gladys R. Acuña Glez.	Lunes, Martes y Jueves	08:00 a 14:30	
AUDIOLOGIA	Dra. María Prieto Escobio	Lunes y Martes (Niños)		
		Jueves (Adultos)		
INMUNOLOGÍA PEDIÁTRICA	Dra. Zulema Marín Montoya	jueves		
ALERGOLOGÍA PEDIÁTRICA		Miércoles		
INFECTOLOGÍA PEDIÁTRICA		Dr. Henry Nelsón Pérez Santiago	martes	

* Los días no anotados para Consulta Externa de las especialidades y sub-especialidades son días quirúrgicos o de estudios especiales. (Electroencefalograma, Electrocardiograma, Ecocardiograma)

DIRECTORIO DE ESPECIALIDADES Y SERVICIOS

CONSULTA EXTERNA	MÉDICO	DÍA DE CONSULTA	HORARIO	OBSERVACIONES
ODONTOLOGÍA PEDIÁTRICA	Dra. Dulce Centeno	miércoles y viernes	08:00 a 14:30	
		lunes a jueves	14:00 a 21:00	
ODONTOLOGÍA ADULTOS	Dra. María de Gpe. Cahuich Huitz	lunes a viernes	14:00 a 21:00	
CONSEJERÍA TANATALÓGICA	Dra. América Navarro Yah	Lunes a Viernes (T.Matutino)	Atención tanatológica intrahospitalaria	
	Dra. Rosa María Carrillo Calderón			
NUTRIOLOGÍA	Nut. María del Socorro Gutiérrez Alonzo	Lunes a Viernes	08:00 a 14:30	
	Nut. Alicia Mariela Morales Diego	Sábado, Domingo y Días Festivos	08:00 a 20:00	
	Nut. Viridiana Nuñez	Lunes a Viernes	14:00 a 21:00	
PSICOLOGÍA	Psic. Dora Luz Baños May		08:00 a 14:30	
	Psic. Abril Hernández May	lunes, miércoles y viernes		
FISIOTERAPIA	Lic. Anjuli Espadas Mex	Lunes, Martes y Jueves	10:00 a 14:30	

SERVICIOS

URGENCIAS	Dr. Miguel A. Valladares Ortega	Lunes a Domingo	24 hrs.	RESPONSABLES ÁREAS
UNIDAD DE HEMODIALISIS	Dr. Pedro Gabriel Dzul Ehúan	Lunes a Viernes	08:00 a 14:30	
CLÍNICA DE DISPLASIA	Dr. Martín Durán		08:00 a 14:30	
	Dr. Manuel Gantuz		14:00 a 21:00	
POTENCIALES EVOCADOS	Dra. María Prieto Escobio	miércoles y viernes	08:00 a 13:00	
TAMIZ AUDITIVO	Enf. Fanny Contreras Puc	Lunes a Viernes	08:00 a 12:00	
LABORATORIO	Q.F.B. Elvia Pacheco Miss	Lunes a Domingo	24 hrs	
RAYOS X				
TOMOGRFÍA	Dr. Evodio Kantún Jiménez	Lunes a Viernes	08:00 a 20:00	
RESONANCIA MAGNÉTICA			07:00 a 20:00	
CÁMARA HIPERBÁRICA	Dr. Carlos Alcalá Guerrero			
TRABAJO SOCIAL	LTS. Penélope Rangel Richaud	Lunes a Domingo	24 hrs.	
PATOLOGÍA	Dr. Alejandro Martínez Vázquez	Lunes a Viernes	08:00 a 14:30	
EPIDEMIOLOGÍA	Dra. Leticia Rivero De Dios			
MATER (Módulo de Atención a la Embarazada de Riesgo).		Lunes a Domingo	24 hrs	
MEDICINA PREVENTIVA	Enf. Irasema Pool Can	Lunes a Viernes	08:00 a 14:30	
ESTIMULACIÓN TEMPRANA	Dra. Silvia Segura Rendón			
TERAPIA DE LENGUAJE	Dra. Alejandra Uco Mendoza			
ECCARDIOGRAMA	Dr. Cesar Alducin Tellez	Martes y jueves		

* Los días no anotados para Consulta Externa de las especialidades y sub-especialidades son días quirúrgicos o de estudios especiales. (Electroencefalograma, Electrocardiograma, Ecocardiograma)



SERVICIOS

ELECTROCARDIOGRAMA	Personal asignado	Lunes a Viernes	11:00 a 13:00	RESPONSABLES ÁREAS
ELECTROENCEFALOGRAMA	Enf. Bertha García Pérez	Lunes, martes y jueves (Adulto)	08:00 a 14:30	
		miércoles y viernes (niños)		
VALORACIÓN PREOPERATORIA	Rotación de médicos	Lunes, miércoles y viernes		
ARCHIVO CLÍNICO	Ing. Claudia Magaña Arias		07:00 a 14:30	
FARMACIA	Subrogada	Lunes a Domingo	07.:00 a 20:00	
MÓDULO DEL SEGURO POPULAR	Dr. Andrei Rivero Pérez			
	Dr. Álvaro Flores Flores			
	Dr. Alberto Cobhubri		14:00 a 21:00	
	Dra. Virginia Barrera Escamilla	Sábado, Domingo y Días Festivos	08:00 a 20:00	
CLÍNICA DE HERIDAS	Enf. Dalia Dzib Salazar	Lunes a Viernes	08:00 a 14:30	



Hospital General de Champotón

“Dr. José E. Nazar Raiden”

SISTEMA DE REFERENCIA Y CONTRARREFERENCIA



Red de servicios y Directorio de especialidades



**RED DE SERVICIO
HOSPITAL GENERAL DE CHAMPOTÓN
"DR. JOSÉ E. NAZAR RAIDEN"**



2
Nivel

1
Nivel



HOSPITAL GENERAL "DR. J.B.O."	1 Hrs.	60 KM.
HOSPITAL "DR. MANUEL CAMPOS"	1 Hrs.	60 KM.
HOSPITAL PSIQUIÁTRICO	1 Hrs. 20 min.	75 KM.
CENTRO ESTATAL DE ONCOLOGÍA	1 Hrs.	60 KM.
CENTRO ESTATAL DE OFTALMOLOGÍA	1 Hrs.	60 KM.
UNEMES		
> DEDICAM		
> VIH-SIDA		
> NUEVA VIDA		
> E.C.D.		
MÓDULO DE VIOLENCIA FAMILIAR	En la unidad	
CENTROS DE REHABILITACIÓN		
> CREE	1 Hrs.	60 KM.
> SANNAFARM "VIDA NUEVA"	1 Hrs. 30 min.	61 KM.
ESTADO DE YUCATÁN (MÉRIDA)		
> HOSPITAL GENERAL "DR. AGUSTÍN O'HORÁN"	3 Hrs.	230 KM.
> HOSPITAL REGIONAL DE ALTA ESPECIALIDAD	3 Hrs. 30 min.	235 KM.
ESTADO DE TABASCO (VILLAHERMOSA)		
> HOSPITAL GENERAL	3 Hrs. 57 min.	318 KM.
> HOSPITAL DEL NIÑO		

- CS Centros de Salud SSA
- UMM Unidades médicas móviles SSA
- UMR Unidades móviles rurales IMSS-PROSPERA
- PE Programas especiales
- HG Hospitales Generales SSA
- HC Hospitales Comunitarios SSA

Nota:
Referencias al Estado de Yucatán y Tabasco, será en forma ambulatoria





AV. CARLOS SANSORES, COL. ISSSTE, CHAMPOTÓN,
CAMPECHE, CAMP. TELÉFONO: (01-982) 82-8-02-37 01-982-82-8-13-98

DIRECTOR: DR. RAÚL VERDEJO TRUJEQUE

DIRECTORIO DE ESPECIALIDADES Y SERVICIOS

CONSULTA EXTERNA	MÉDICO	DÍA DE CONSULTA	HORARIO	OBSERVACIONES	
GINECOLOGÍA Y OBSTETRICIA	Dr. Gilberto Baños Ciau	Lunes a Viernes	08:00 a 14:30		
	Dr. Carlos Valdez Arroyo	G-A	20:00 a 08:00		
PEDIATRÍA	Dr. Osvaldo Rodríguez Damián	Lunes a Viernes	08:00 a 14:30		
	Dr. Javier Toledo	G-A	20:00 a 08:00		
CIRUGÍA GENERAL	Dr. Arturo Mosqueyra Rojas	Martes y Jueves	07:00 a 13:00		
MEDICINA INTERNA	Dr. Edgar Martín Poot Castillo	Lunes a Viernes	08:00 a 14:30		
ESTOMATOLOGÍA	Dra. María Adolfinia Dzul García		14:00 a 20:00		
ANESTESIOLOGÍA	Dr. Benito Martínez Díaz		08:00 a 14:30		
	Dra. Sofia Pacheco Dominguez	G-A	20:00 a 08:00		
URGENCIAS	Dr. Gabriel Moo Dzib	Lunes a Viernes	07:30 a 14:30		ATENCIÓN MEDICA CONTINUA
	Dr. Mario Xool Tovar		14:00 a 20:30		
	Dra. Karla Cecilia de la Rivero Iriguyen		07:30 a 14:30		
	Dr. Juan Ramon de Atocha Rosado Ortegón		14:30 a 20:30		
	Dr. Luz María Ancona		Guardias Nocturnas	20:00 a 08:00	
	Dra. María Soledad González Miguel G-A				
	Dra. Silvia Eugenia Colli Reyes G.-A				
	Dr. Antonio Cohuo Moreno G-B				
	Dr. Ricardo del Jesús Ávila Zapata G-B				

MÉDICOS DE TURNO ESPECIAL

ANESTESIOLOGÍA	Dr. Hermilo A. Sosa Cahuich		08:00 a 20:00	NEURO-ANESTESIOLOGO
GINECOLOGÍA Y OBSTETRICIA	Dr. Carlos Valdez Arroyo			HOSPITALIZACIÓN
CIRUGÍA GENERAL	Dr. Filiberto Guillermo González Franco			Domingo
PEDIATRÍA	Dr. Elmer Gabriel López Chan			
ULTRASONOGRAFISTA	Dr. Alfredo Cerregut Sánchez			Nocturno
	Dra. Elsy Noh			
	Dr. Cuahtemoc Nava Salgado			
	Dra. Margarita Medina Solís			
	Dr. Juan Eduardo Sarricolea Rosado			

* Los días no anotados para Consulta Externa de las especialidades de Gineco-Obstetricia, Cirugia son días quirúrgicos.



SERVICIOS

RAYOS-X.	Tec. Rad. Armando A. Ramón Cruz	Lunes a Viernes	08:00 a 14:00	Urgencias las 24 horas
	Tec. Rad. Marcos Vázquez		14:00 a 20:00	
	Tec. Darwin José Gutiérrez Corzo	G-A		
	tec. Jorge E Castro Naavarro	G-B		
	Tec. Rad. Gustavo Salazar Magaña	Sábado, Domingo y Festivos	08:00 a 20:00	
TRABAJO SOCIAL	L.T.S. Zuleyma Escobedo Jimenez	Lunes a Viernes	07:30 a 15:00	
	L.T.S. María Teresa Ramírez García			
VIOLENCIA FAMILIAR	Psic. Humberto Delgado Uribe			
SALUD MENTAL	Psic. Flor Puc Santos			
LABORATORIO	Q.F.B. Eddy Daniel Camay Nah	Lunes a Domingo	07:00 a 20:00	Urgencias las 24 Horas
FARMACIA	LAE. Reyna Moreno Zapata	Lunes a Viernes	08:00 a 20:30	
MÓDULO DEL SEGURO POPULAR	Dr. Eder Villasis Sarmiento		08:00 a 14:00	

* Los días no anotados para Consulta Externa de las especialidades de Gineco-Obstetricia, Cirugía son días quirúrgicos.



Hospital Comunitario de Hopelchén

SISTEMA DE REFERENCIA Y CONTRARREFERENCIA



Red de servicios y Directorio de especialidades



1
Nivel

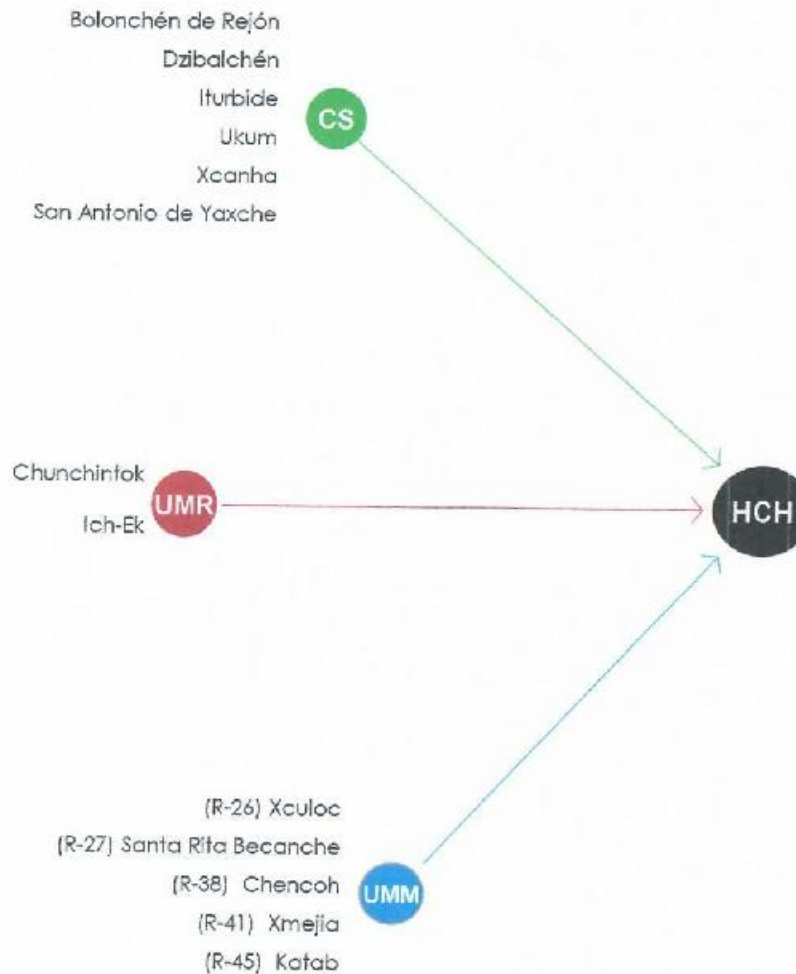

HOSPITAL COMUNITARIO DE CALKINÉ	1 Hrs. 38 min.	113 KM.
HOSPITAL GENERAL "DR. J.B.O."	1 Hrs. 30 min.	110 KM.
HOSPITAL "DR. MANUEL CAMPOS"	1 Hrs. 30 min.	110 KM.
HOSPITAL PSIQUIÁTRICO	1 Hrs. 50 min.	125 KM.
CENTRO ESTATAL DE ONCOLOGÍA	1 Hrs. 30 min.	110 KM.
CENTRO ESTATAL DE OFTALMOLOGÍA	1 Hrs. 30 min.	110 KM.
UNEMES		
> DEDICAM		
> VIH-SIDA		
> NUEVA VIDA	1 Hrs. 30 min.	110 KM.
> E.C.D.		
MÓDULO DE VIOLENCIA FAMILIAR	1 Hrs. 30 min.	110 KM.
CENTROS DE REHABILITACIÓN		
> CREE	3 Hrs.	266 KM.
> SANNAFARM "VIDA NUEVA"	3 Hrs. 30 min.	261 KM.
ESTADO DE YUCATÁN (MÉRIDA)		
> HOSPITAL GENERAL "DR. AGUSTÍN O'HORÁN"	1 Hrs. 30 min.	110 KM.
> HOSPITAL REGIONAL DE ALTA ESPECIALIDAD	1 Hrs. 45 min.	111 KM.





CALLE 20 No. 448 COL. CENTRO, HOPELCHÉN, CAMP.

DIRECTOR: DRA. ELSA BEATRIZ ORTÍZ YC

TELÉFONO: (01-99) 68-22-00-05

DIRECTORIO DE ESPECIALIDADES Y SERVICIOS

CONSULTA EXTERNA	MÉDICO	DÍA DE CONSULTA	HORARIO	OBSERVACIONES	
MEDICINA GENERAL	Dr. Jose Damian Rosado Villegas	Lunes a Viernes	08:00 a 14:00		
	Dra. Teresa Maurles Rodea C-2				
	Dr. Luis Fernando Canche Carrillo C-1		14:00 a 20:30		
	Dr. Fernando Barón Escudero C-2				
GINECOLOGÍA Y OBSTETRICIA	Dr. Edgar Aldana May		08:00 a 14:30		
PEDIATRÍA	Dra. Sandra Fabiola Aguilar Garcia		08:00 a 14:30		
ESTOMATOLOGÍA	Dr. Juan Manuel Segovia Lara				
	Dra. Gissela Novelo Colli		14:00 a 20:30		
ANESTESIOLOGÍA	Dra. Nidia Cordoba Méndez		Lunes, Miércoles y Viernes		20:00 a 08:00
URGENCIAS	Dr. José Estrella Montalvo		Lunes a Viernes		08:00 a 14:30
	Dra. Mariela Angulo Perez (Hosp)				
	Dr. Javier Conde	14:00 a 20:30			
	Dr. José Estrella Montalvo				
	Dr. Diego A. Canche Uc (Hosp)				
	Dr. Diego A. Canche Uc G-A			Nocturno	20:00 a 08:00
	Dr. Rubén Hernández Vilchis (Hosp) G-A				
	Dra. Cinthya Suaste Manzanilla G-A				
	Dr. Candelario Montalvo Caamal G-B				
	Dr. Ramon Quiñones habib G-B				
	Dr. Joaquin Cervera Juárez (Hosp) G-B				

* Los días no anotados para Consulta Externa de las especialidades de Gineco-Obstetricia y Cirugía son días quirúrgicos.



MÉDICOS DE TURNO ESPECIAL

GINECOLOGÍA Y OBSTETRICIA	Dr. Luis A. Castellanos Rivera	Sábado, Domingo y Festivos	08:00 a 20:00	HOSPITALIZACIÓN
PEDIATRÍA	Dr. Ricardo Becerril Solís			
ANESTESIOLOGÍA	Dra. Nidia Cordoba Méndez			
URGENCIAS	Dr. Felipe Aragón Álvarez			
	Dra. Angeliza Pérez Cu (Hosp)			
	Dr. Francisco Uribe Damián			

SERVICIOS

RAYOS-X.	T. R. Eduardo Sanzen Villagomez	Lunes a Viernes	08:00 a 14:30	RESPONSABLES DE ÁREA
	T. R. Gean R. Baeza Manzanero	Sábado, Domingo y Festivos	20:00 a 08:00	
LABORATORIO	Q.F.B. Manuel Ceballos Quej	Lunes a Viernes	Las 24 hrs.	
FARMACIA	Br. Dulce Esquivel Sonda		07:00 a 20:30	
MEDICINA PREVENTIVA	Enf. Rosario Ramirez Rosado		08:00 a 20:30	
TRABAJO SOCIAL	LTS. Norma Euan Vela		20:00 a 08:00	
MÓDULO DE SEGURO POPULAR	Dr. Pedro Homa Miss		08:00 a 14:30	
PROSPERA	Dr. Israel Rodriguez del Toral			

* Los días no anotados para Consulta Externa de las especialidades de Gineco-Obstetricia y Cirugia son días quirúrgicos.



Hospital Comunitario de Calkiní

SISTEMA DE REFERENCIA Y CONTRARREFERENCIA



Red de servicios y Directorio de especialidades



2
Nivel

Hopelchén **HC**

Violencia Familiar
Salud Mental **PE**

Isla Arena
Bacabchén
Becal
Dzitbalché
Nunkiní **CS**

San Antonio Sahacabchén
Santa Cruz Ex-Hacienda
Santa Cruz Pueblo

1
Nivel

Pucnachén
Tankuché
Hecelchakán **UMR**

HCC

HOSPITAL GENERAL "DR. J.B.O.	1 Hrs.	96 KM.
HOSPITAL "DR. MANUEL CAMPOS"	1 Hrs.	96 KM.
HOSPITAL PSIQUIÁTRICO	40 Hrs.	86 KM.
CENTRO ESTATAL DE ONCOLOGÍA	1 Hrs.	96 KM.
CENTRO ESTATAL DE OFTALMOLOGÍA	1 Hrs.	96 KM.
UNEMES		
> DEDICAM		
> VIH-SIDA		
> NUEVA VIDA	1 Hrs.	96 KM.
> E.C.D.		
MÓDULO DE VIOLENCIA FAMILIAR	A un costado del Centro de Salud	
CENTROS DE REHABILITACIÓN		
> CREE	1 Hrs.	96 KM.
> SANNAFARM "VIDA NUEVA"	1 Hrs. 30 min.	97 KM
ESTADO DE YUCATÁN (MÉRIDA)		
> HOSPITAL GENERAL "DR. AGUSTÍN O'HORÁN"	1 Hrs.	84 KM.
> HOSPITAL REGIONAL DE ALTA ESPECIALIDAD	1 Hrs. 30 min.	85 KM.

- CS** Centros de Salud SSA
- HC** Hospitales Comunitarios SSA
- UMR** Unidades móviles rurales IMSS-PROSPERA
- PE** Programas especiales

Nota:
Referencias al Estado de Yucatán, será en forma ambulatoria



DIRECTORIO DE ESPECIALIDADES Y SERVICIOS

CONSULTA EXTERNA	MÉDICO	DÍA DE CONSULTA	HORARIO	OBSERVACIONES
MEDICINA GENERAL	Dr. Modesto Coyoc Ku	Lunes a Viernes	08:00 a 15:00	CONSULTORIO 1
	Dr. Julio C. Hass Cocom			2
	Dra. Gpe Xhail Escobar Chuil		14:00 a 20:30	
GINECOLOGÍA Y OBSTETRICIA	Dr. Marcelino González Rodríguez	Lunes, Miércoles y Viernes	08:00 a 13:30	
	Dr. Hernández Kantun Rigoberto			
	Dra. Marcel Aldana Pérez		14:00 a 20:30	
PEDIATRÍA	Dr. Francisco Xavier Quiab San Miguel		08:00 a 11:43:30	
	Dr. Luis Fernando Herrera Mass		14:00 a 20:30	
CIRUGÍA GENERAL	Dr. Carlos A. Gutiérrez Valencia	Martes y Jueves	08:00 a 14:30	
	Dr. Marvin Javier Cahuich Ek			
	Dr. Juan Manuel Pool Herrera		14:00 a 20:30	
MEDICINA INTERNA	Dr. Ureña Lagunes Jorge		08:00 a 14:30	
ANESTESIOLOGÍA	Dr. Joaquín Castillo Chávez		14:00 a 20:30	
	Dr. José Martín Ordoñez Pérez			
ESTOMATOLOGÍA	Dr. Jorge Gabriel Miranda Rivero	Lunes a Viernes	08:00 a 14:30	
	Dra. Candida Natalia Jesús Galvan			14:00 a 20:30
URGENCIAS	Dr. Luis Fernando Ake Chan		08:00 a 14:30	
	Dr. Luis Gonzálo Sosa Ceh		14:00 a 20:30	
	Dr. José A. Ritto Morales G-A	Turno nocturno	20:00 a 08:00	
	Dr. Hector Patrón Osorno G-B			
	Dra. Alejandra García Servín G-C			

* Los días no anotados para Consulta Externa de las especialidades de Gineco-Obstetricia y Cirugía son días quirúrgicos.

MÉDICOS DE TURNO ESPECIAL

GINECOLOGÍA Y OBSTETRICIA	Dr. Lilian G. Maldonado Sevilla	Sábados, Domingos y Festivos	08:00 a 20:00
PEDIATRÍA	Dr. María Josefina Pérez Echazarreta		

* Los días no anotados para Consulta Externa de las especialidades de Gineco-Obstetricia y Cirugía son días quirúrgicos.



MÉDICOS DE TURNO ESPECIAL

CIRUGÍA GENERAL	Dr. Carlos Jorge Pacheco Vera	Sábados, Domingos y Festivos	08:00 a 20:00	
TRAUMATOLOGÍA Y ORTOPEDIA	Dr. Francisco J. Sandoval Samiento			
ANESTESIOLOGÍA	Dr. Nicolás Chan Saenz	Sábados, Domingos y Festivos	08:00 a 20:00	
URGENCIAS	Dr. Pedro Pablo Olivares Bojorquez			
	Dr. Arsenio Góngora Loria			
	Dr. Diego Rivas Eduardo Emillo			
	Dra. Dunia Tress Paredes			

SERVICIOS

RAYOS-X.	T.R. Julio Beltrán Acosta	Lunes a Viernes	08:00 a 21:00	RESPONSABLE DE ÁREA
	T.R. Cistina del P. Carrillo Campos	Sábados, Domingos y Festivos		
ULTRASONIDO	Dra. Diana Elizabet Castillo de la Portillo			
TRABAJO SOCIAL	LTS. Lilliana del S. Ucan May	Lunes a Domingo		
LABORATORIO	Q.F.B. Erik Moguel Suárez			
FARMACIA	Br. Martha Canul Herrera			
MEDICINA PREVENTIVA	Enf. Orquidea Sánchez García	Lunes a Viernes	08:00 a 14:30	
MÓDULO DE SALUD MENTAL	Psic. Rolando Salazar Valadez			
	Psic. María Isabel Canché Ku			
NUTRIOLOGÍA	Nut. Nelia Estrada Alpuche			
GESTOR MÉDICO	Dr. Rafael Malpica Ortiz			
EPIDEMOLOGÍA	Dr. José Gpe. Canul Ake			

* Los días no anotados para Consulta Externa de las especialidades de Gineco-Obstetricia y Cirugía son días quirúrgicos.



Hospital de Especialidades

Dr. Manuel Campos y Psiquiátrico

SISTEMA DE REFERENCIA Y CONTRARREFERENCIA



Red de servicios y Directorio de especialidades



**RED DE SERVICIO
HOSPITAL DE ESPECIALIDADES
"DR. MANUEL CAMPOS Y PSIQUIÁTRICO"**



2
Nivel

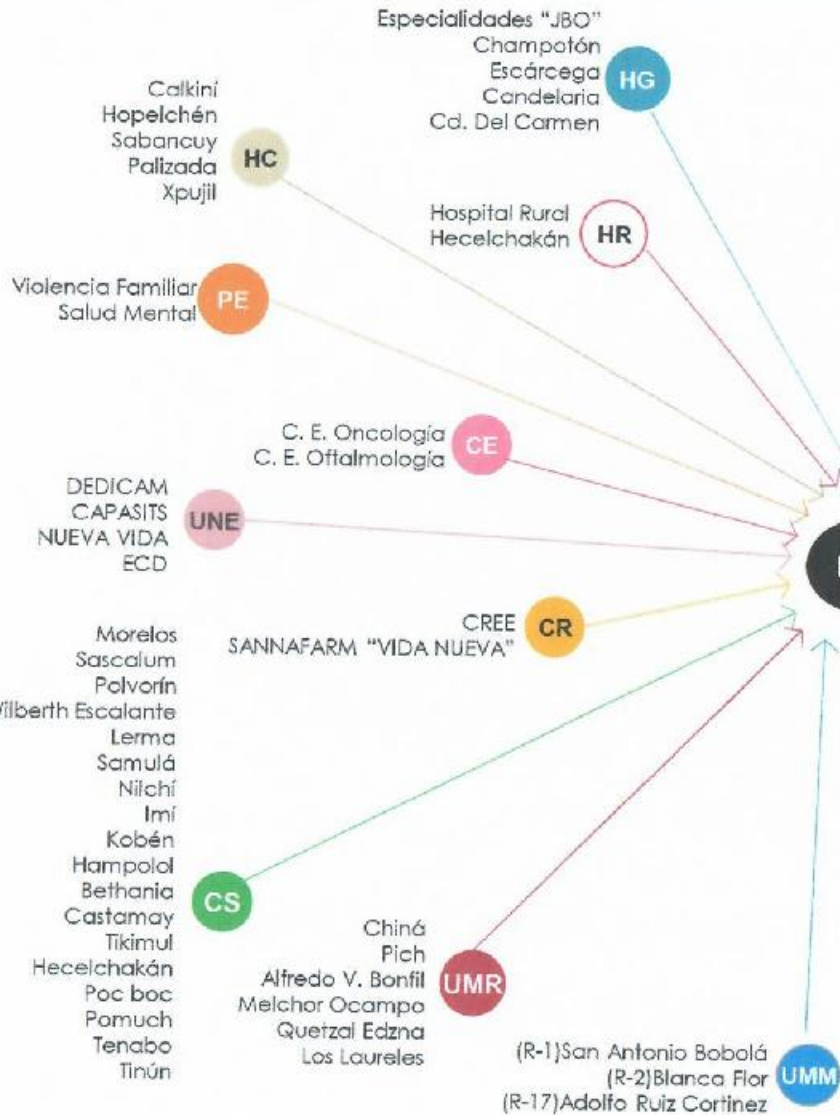

HOSPITAL GENERAL "DR. J.B.O."	5 min.	1 Km.
CENTRO ESTATAL DE ONCOLOGÍA	5 min.	1 Km.
CENTRO ESTATAL DE OFTALMOLOGÍA	Parte superior del edificio	
UNEMES		
➤ DEDICAM	10 min.	1 Km.
➤ VIH-SIDA	10 min.	1 Km.
➤ NUEVA VIDA	5 min	200 mts.
➤ E.C.D.	15	2 Km.
MÓDULO DE VIOLENCIA FAMILIAR	5 min	200 mts.
CENTROS DE REHABILITACIÓN		
➤ CREE	30 min.	4 Km.
➤ SANNAFARM "VIDA NUEVA"	45 min.	8 Km.
ESTADO DE YUCATÁN (MÉRIDA)		
➤ HOSPITAL PSIQUIÁTRICO	2 Hrs.	170 KM.
➤ HOSPITAL GENERAL "DR. AGUSTÍN O'HORÁN"		
➤ HOSPITAL REGIONAL DE ALTA ESPECIALIDAD	2 Hrs. 30 min.	171 KM.
ESTADO DE TABASCO (VILLAHERMOSA)		
➤ HOSPITAL GENERAL ROVIROSA		
➤ HOSPITAL DEL NIÑO	5 Hrs.	323 KM.

- CS Centros de Salud SSA
- UMM Unidades médicas móviles SSA
- UMR Unidades móviles rurales IMSS-PROSPERA
- CR Centros de Rehabilitación
- UNE UNEMES (Unidades de Especialidades Médicas)
- CE Centros Estatales
- HR Hospitales Rurales IMSS-PROSPERA
- HG Hospitales Generales SSA
- PE Programas especiales
- HC Hospitales Comunitarios SSA





AV. BOULEVARD S/N COL. CENTRO, CAMPECHE, CAMP.
TELÉFONO: (01-981) 81-1-17-09 / 81-1-11-42

DIRECTOR: DR. EDUARDO ESPADAS ARNÁBAR

DIRECTORIO DE ESPECIALIDADES Y SERVICIOS

CONSULTA EXTERNA	MÉDICO	DÍA DE CONSULTA	HORARIO	OBSERVACIONES	
GINECOLOGÍA Y OBSTETRICIA	Dra. Josefa L. Canul Ruiz	Lunes a Viernes	07:00 a 14:30	Jefa del servicio	
	Dr. Carlos Serrano Reyes			Subdirectora del turno	
	Dr. Miguel Á. Esquivel Lara		14:00 a 21:00		
	Dra. Lili Pérez Mota				
	Dr. Juan J. Pacheco Uc				
PEDIATRÍA	Dr. Eduardo Cahuich Madero	Lunes a Viernes	07:00 a 14:30	Jefa del servicio	
	Dr. Francisco Moreno			14:00 a 21:00	
	Dr. Fernando Trujillo Tobón				
	Dr. César Segovia Montero				
	Dra. Silvia Barrientos Medina				
CIRUGÍA GENERAL	Dr. Alejandro Chan	Lunes, Martes, Miércoles y Viernes	07:00 a 14:00	Atención continua	
	Dr. Ernesto A. Mosqueira Rojas		14:00 a 21:00		
MEDICINA INTERNA	Dra. Julia Lorena Pacheco Aguilar	Lunes a Viernes	07:00 a 14:00		Jefe de enseñanza
	Dra. Norma Lozada Paez				Jefe de Cirugía
TRAUMATOLOGÍA Y ORTOPEDIA	Dr. Jorge Flores Alcalá	Lunes a Viernes	14:00 a 21:00		Jefe de servicio
	Dr. Salvador Zamorano Solís	Lunes, Miércoles, Jueves y Viernes			
ANESTESIOLOGÍA	Dra. Diana Yañez	Lunes a Domingo	Las 24 Hrs.		Jefe de servicio
URGENCIAS	Dr. Hector Casanova Pacheco	Lunes a Viernes	08:00 a 14:30		Jefe de servicio
	Dra. Margarita del C. Glez Solís				
	Dra. Cheyla Valencia Pacheco		14:00 a 20:30		
	Dr. José Alberto Fonseca González				
	Dr. Roger Hilario Martínez Camara				
URGENCIAS	Dra. Ely Gpe. Flores Terrones	Guardia "A"	20:00 a 08:00	Urgenciólogo	
	Dr. Jorge Miranda Castillo	Guardia B		ATENCIÓN MÉDICA CONTINUA	
	Dr. Carlos Almeyda Rojas López				
	Dr. Joel Alejandro Panti	Guardia "C"			
	Dr. Jorge Fernández				

Los días no anotados para Consulta Externa de las especialidades son días quirúrgicos o estudios especializados.



DIRECTORIO DE ESPECIALIDADES Y SERVICIOS

MÉDICOS DE TURNO ESPECIAL				
GINECOLOGÍA Y OBSTETRICIA	Dra. Martha Elena Padilla Espinoza	Sábado, Domingo y Días Festivos	20:00 a 08:00	ATENCIÓN MÉDICA CONTINUA Subdirector Médico
CIRUGÍA GENERAL	Dr. Carlos Gutiérrez Valencia			
TRAUMATOLOGÍA Y ORTOPEDIA	Dr. Humberto Minaya Sánchez			
MEDICINA INTERNA	Dr. Gabriel Ug Morayta			
CUIDADOS INTENSIVOS				
PEDIATRÍA	Dra. Leni Segura Vera			
	Dr. David Toledo			
ANESTESIOLOGÍA	Dra. Azucena del C. Polanco Uicab			
URGENCIAS	Dr. Eduardo A. Espadas Pinzón			
	Dr. Ismael Guzmán Vargas			

SERVICIOS				
RAYOS-X Y TOMOGRAFÍA	Dr. Alfonso Lara Torres	Lunes a Viernes	08:00 a 21:00	RESPONSABLES DE ÁREA
		Sábado, Domingo y Festivos	08:00 a 20:00	
EPIDEMIOLOGÍA	Dr. Porfirio Gutiérrez	Lunes a Viernes	07:00 a 14:30	
LABORATORIO	Subrogado	Lunes a Domingo	07:00 a 20:00	
PUESTO DE SANGRADO	Dr. José Anastacio Baez Tepox	Lunes a Viernes	07:00 a 14:30	
NUTRIOLOGÍA	Lic. Valeria Mendoza		07:00 a 21:00	
TRABAJO SOCIAL	LTS. Mimi López Santos	Sábado, Domingo y Festivos	08:00 a 20:00	
FARMACIA	I.B.Q. Bernardo Cab Chan	Lunes a Domingo	Las 24 hrs.	

* Los días no anotados para Consulta Externa de las especialidades son días quirúrgicos o estudios especializados.

CARRETERA CAMPECHE-TENABO S/N, KM 31.5 S/N FCO. KOBEN, CAMPECHE
TELÉFONO: 11-9-20-03 / 11-9-20-07

DIRECTOR: DR. SAÚL ARROYO RODRÍGUEZ

DIRECTORIO DE ESPECIALIDADES

CUERPO DE GOBIERNO		CARGO			
CP. Liborio Suárez Turriza Dr. Francisco León Cruz Dra. Leydi Gongóra Canto Enf. Susana Reyes Canul LTSP. Ana Bertha Zubieta Ordóñez Psic. Rosalinda Espinoza Pedrero Dra. Isabel Camacho Coquet		Subdirector Administrativo Subdirector Médico Jefe de Hospitalización Jefa de Enfermería Jefa de Trabajo Social Jefa de Psicología Jefa de Enseñanza e Investigación			
URGENCIAS Y HOSPITALIZACIÓN					
PSIQUIATRÍA					
Dr. Leydi Gongóra Canto	(Jefa de Hospitalización y Urgencias)	Lunes a Domingo	07:00 a 15:00 Hrs.		
Dr. Denni Astudillo Tagle	(Área de Urgencias)		14:00 a 21:30 Hrs.		
Dra. Maricarmen Bernés Bolívar			20:00 a 08:00 Hrs.		
Dr. Pablo León Huchin					
Dr. Gabriel Canul Cortes					
Dr. Benjamin Junco Cruz			Sábado, Domingo y Días festivos)	08:00 a 20:00 Hrs.	
SERVICIOS DE CONSULTA EXTERNA					
PSIQUIATRÍA					
Dra. Lorena Rodríguez Espinoza		LUNES A VIERNES	07:00 a 15:00 hrs.		
Dr. Julián Tun Ayora					
Dra. Alba Nelly Sarmiento Buendía					
Dr. Daniel Suárez Moo					
PAIDOPSIQUIATRA					
Dr. Manuel Vázquez Cocom					
PSICOLOGÍA					
Psic. Neyfi Merari Uicab Uh					
Psic. Gpe. Alonso Silva					
Psic. Erka Chapo Ortíz					
Psic. Erika Vázquez Quintana					
OTRO SERVICIO					
ELECTROENCEFALOGRAFÍA	C.D. Omar Gpe. Cach Quen			Lunes a Viernes	07:00 a 15:00 hrs.

REQUISITOS PARA LA ATENCIÓN:

Presentarse al Hospital el paciente y un familiar responsable

Servicio de Electroencefalografía, previa cita

Población en general debe presentar copia de credencial de elector y CURP, menores de edad copia de acta de nacimiento y copia del INE del padre o tutor.

Población con seguro popular, adicional a dicha documentación debe presentar póliza de afiliación.



Centros Estatales *Oncología – Oftalmología*

SISTEMA DE REFERENCIA Y CONTRARREFERENCIA



Red de servicios y Directorio de especialidades



**RED DE SERVICIO
CENTROS ESTATALES
"ONCOLOGÍA - OFTALMOLOGÍA"**



2
Nivel

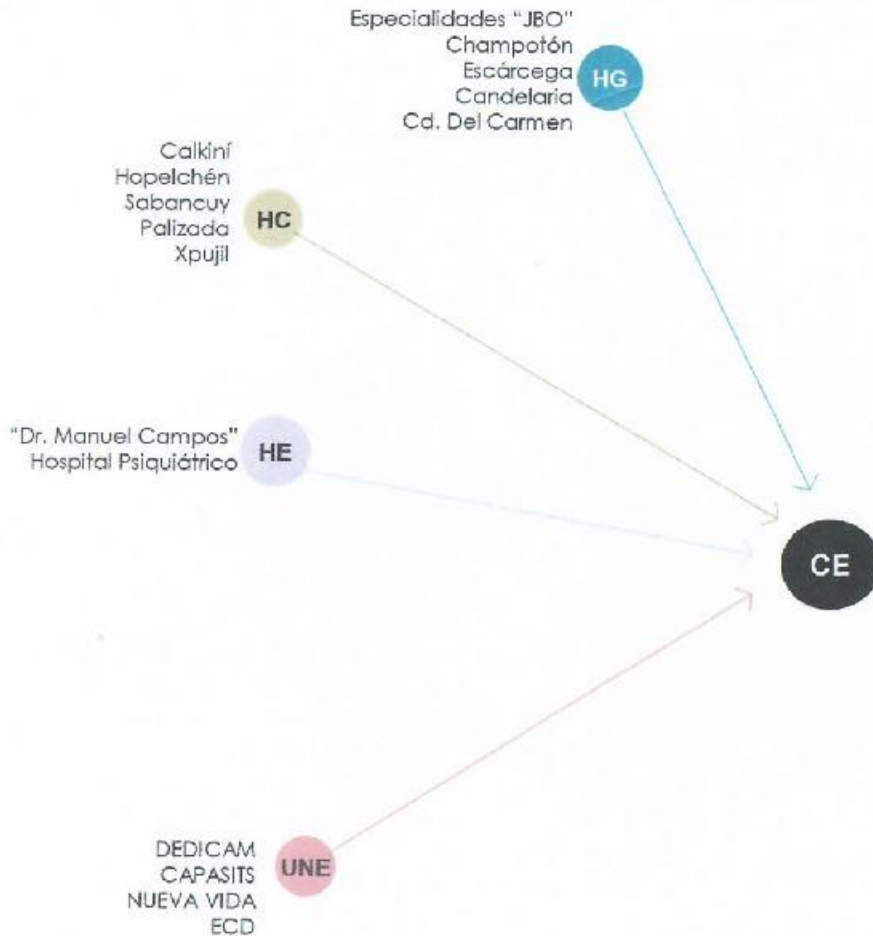

1
Nivel

HOSPITAL GENERAL "DR. J.B.O."	A un costado de la unidad	
HOSPITAL "DR. MANUEL CAMPOS"	5 min.	1 KM.
HOSPITAL PSIQUIÁTRICO	20 min.	15 KM.
UNEMES		
> DEDICAM	A un costado de la unidad	
> VIH-SIDA	A un costado de la unidad	
> NUEVA VIDA	5 min.	200 Mts.
> E.C.D.	45 min.	5 KM.
MÓDULO DE VIOLENCIA FAMILIAR	15 min.	2 KM.
CENTROS DE REHABILITACIÓN		
> CREE	30 min	4 KM.
> SANNAFARM "VIDA NUEVA"	45 min.	8 KM
ESTADO DE YUCATÁN (MÉRIDA)		
> HOSP. GENERAL "DR. AGUSTÍN O'HORÁN"	2 Hrs. 12 min.	172 KM
> HOSP. REGIONAL DE ALTA ESPECIALIDAD	2 Hrs. 30 min.	175 KM.
ESTADO DE TABASCO (VILLAHERMOSA)		
> HOSPITAL GENERAL	5 Hrs. 23 min.	389 KM.
> HOSPITAL DEL NIÑO		





AV. LÁZARO CARDENAS No. 208 ESQUINA CON ANTIGUO CAMINO A CHINA SECTOR LAS FLORES
C.P. 24096 SAN FRANCISCO DE CAMPECHE, CAMPECHE, CAMP.
TELÉFONO: Commut. (01 981) 81 3 17 11 Ext. 3137

DIRECTOR: DR. NICOLÁS BRICEÑO ANCONA

DIRECTORIO DE ESPECIALIDADES Y SERVICIOS

CONSULTA EXTERNA	MÉDICO	DÍA DE CONSULTA	HORARIO	OBSERVACIONES
CIRUGÍA ONCOLÓGICA	Dr. Juan Jalomo Camacho	Lunes, Jueves y Viernes	08:00 a 14:30	ATENCIÓN MÉDICA CONTINUA
	Dr. Iván Cruz Esquivel	Martes, Miércoles y Viernes		
	Dr. Alberto Manuel Cu Cañetas	Lunes Miércoles y Viernes		
ONCOLOGÍA MÉDICA	Dra. Celia Flores de la Torre	Martes, Miércoles y Jueves	08:00 a 14:30	
	Dra. Paola Morales Espinoza	Lunes, Martes y Jueves	14:00 a 21:00	
ONCOLOGÍA PEDIÁTRICA	Dra. Daniela Cobarrubias Zapata	Lunes a Viernes	08:00 a 14:30	
	Dr. Luis Yebes Méndez		14:00 a 21:00	
HEMATOLOGÍA	Dr. Hector Manuel Hernández Redondo	Lunes, Miércoles y Jueves	08:00 a 14:30	
NEUMOLOGÍA	Dra. Suemy Zobeida Balam Rodríguez		14:00 a 21:00	
RADIO-ONCÓLOGO	Dr. Raddalf Anwar Díaz Carballada	Martes	08:00 a 14:30	
	Dra. Miriam Delgado Hernández	Lunes		
	Dr. José R. Zavala López	Martes		
MÉDICO NUCLEAR	Dr. Melchor Armando Vázquez Uic	Miércoles y Jueves	08:00 a 14:30	
	Dr. Rafael Humberto Morales Murguía	Miércoles		
GINECOLOGÍA COLPOSCOPISTA	Dra. Sandra Luz del Carmen Gúzman Velázquez	Lunes a Jueves	08:00 a 14:30	
ANESTESIOLOGÍA	Dr. Jorge Arturo Hernández Tun	Viernes		
	Dr. Roman Alberto Vázquez Martínez			
	Dra. Adriana Rodríguez de la Torre	Miércoles		
	Dra. Fabiola Alejandra Cortes Venega			
ENDOSCOPIA	Dra. Amina Evelin Tun Abraham	Atención para pacientes oncológicos		
MAXILOFACIAL	Dr. Mario Alberto Rodríguez Díaz (Médico rotativos)	Martes, Jueves y Viernes	08:00 a 14:30	
FISIOTERAPIA	Lic. Maríam del Rosario Barrera Pacheco	Lunes a Viernes		
	Lic. Lizberth Abigail Torres Carballo			
PATOLOGÍA ONCOLÓGICA	Dra. Verónica Macedo Reyes	Lunes a Viernes	08:00 a 14:30	
	Dr. Augusto Dario Sosa Aguilar			
PSICOLOGÍA	Lic. Manuel Cadena de los Santos	Lunes a Viernes	08:00 a 14:30	
	Lic. Fernando Manzanilla Casanova			
	Lic. Zoila Lilia Castro Rivera			
NUTRICIÓN	Licda. Olivia Payró	Lunes a Viernes	14:00 a 21:00	
	Licda. Carolina Loza Negrón			
SERVICIOS				
RADIOLOGÍA INTERVENCIONISTA	Dra. Martha Elide Puentes Méndez	Lunes a Viernes	08:00 a 20:00	Responsables de áreas
	Dr. Roberto Peraza McLiberty		08:00 a 14:30	
CLÍNICA DEL DOLOR	Dra. Iraima Matos Patrón	Lunes a Viernes	08:00 a 14:30	
	Dr. Juan Alejandro Martínez Avilez		14:00 a 21:00	
TRABAJO SOCIAL	L.T.S. Diana Verónica Can Aldana	Lunes a Viernes	08:00 a 20:00	
FARMACIA	Lic. Akemy Ortega Nava	Lunes a Viernes	08:00 a 14:30	

* Los días no anotados para Consulta Externa de las especialidades son días quirúrgicos o procedimientos especiales.



AV. BOULEVARD S/N COL. CENTRO, CAMPECHE, CAMP.
TELÉFONO: (01 981) 81 1 65 23

DIRECTOR: DR. TAMARA MONTENEGRO TAPIA

DIRECTORIO DE ESPECIALIDADES Y SERVICIOS

CONSULTA EXTERNA	MÉDICO	DÍA DE CONSULTA	HORARIO	OBSERVACIONES
OFTALMOLOGÍA GENERAL	Médico Oftalmólogo	Lunes a Viernes	08:00 a 14:30	Estudios Especiales Rayos Lasser Foto Coagulación Campos Visuales OCT Iritomías Capsulotomía Cálculo de lente Intraocular Campimetría Electrofisiología Fluorangiografía etc.
NEURO-OFTALMOLOGIA Y ESTRABISMO	Dra. Iliana Lizbeth Horta Díaz	Lunes a Jueves		
SEGMENTO ANTERIOR	Dra. Marcela Miranda Saucedo	Lunes, Miércoles y Viernes		
	Dra. Tamara Montenegro Tapia	Lunes a Jueves		
RETINA	Dr. Eduardo García Arroyo	Martes a Viernes		
CÓRNEA Y CIRUGÍA REFRACTIVA	Dr. Jerónimo Álvarez y Mena Brito	Comisionado al H.G. Especialidades <i>Turno Vespertino</i>		

SERVICIOS

TRABAJO SOCIAL	LTS. Yuri Cámara Castillo			
	LTS. Edna Alejandre Coronado			

* Los días no anotados para Consulta Externa de las sub-especialidades son días quirúrgicos.



Centros de Rehabilitación

CREE-SANNARFAM "VIDA NUEVA"

SISTEMA DE REFERENCIA Y CONTRARREFERENCIA



Red de servicios y Directorio de especialidades



**RED DE SERVICIO
CENTROS DE REHABILITACIÓN
CREE-SANNARFAM "VIDA NUEVA"**



2
Nivel

Calkiní
Hopelchén
Sabancuy
Palizada
Xpujil

HC

Especialidades "JBO"
Champotón
Escárcega
Candelaria
Cd. Del Carmen

HG

"Dr. Manuel Campos"
Hospital Psiquiátrico

HE

C. E. Oncología
C. E. Oftalmología

CE

Violencia Familiar
Salud Mental

PE

DEDICAM
CAPASITS
NUEVA VIDA
ECD

UNE

CS

UMR

UMM

CR

HOSPITAL GENERAL "DR. J.B.O."

HOSPITAL "DR. MANUEL CAMPOS"

HOSPITAL PSIQUIÁTRICO

20 min. 20 Km.

UNEMES

> DEDICAM

No cuentan con
kilometraje por la
ubicación (municipio) en
que se encuentren las
unidades

> VIH-SIDA

> NUEVA VIDA

> ENFERMEDADES CRÓNICAS DEGENERATIVAS

MÓDULO DE VIOLENCIA FAMILIAR

CENTROS DE REHABILITACIÓN.

> CREE

1
Nivel

CS Centros de Salud SSA

UMM Unidades médicas móviles SSA

UMR Unidades móviles rurales IMSS-PROSPERA

UNE UNEMES (Unidades de Especialidades Médicas)

CE Centros Estatales

PE Programas especiales

HG Hospitales Generales SSA

HC Hospitales Comunitarios SSA





CALLE 7 S/N COL. TAMARINDO, CAMPECHE, CAMP
TELÉFONO: (01-981) 81-6-21-69

RESPONSABLE: DR. FELIX GUSTAVO FLORES JUSTINIANO

DIRECTORIO DE ESPECIALIDADES Y SERVICIOS

OBSERVACIONES	CONSULTA EXTERNA	MÉDICO	DÍA DE CONSULTA	HORARIO
MÉDICOS ESPECIALISTAS	PREVALORACIÓN DE MEDICINA GENERAL	Dr. Eduardo Espadas Pinzón	Lunes a Viernes	07:00 a 14:00
	TRAUMATOLOGÍA Y ORTOPEDIA	Personal de Rehabilitación		
	MEDICINA DE REHABILITACIÓN	Dr. José Narváez Domínguez		07:30 a 14:30
		Dra. Nadia García Pérez		
		Dra. Lizzet Patricia Mena Rivas		
		Dr. Lorgio B. Rodríguez Moguel		
		Dr. José M. León Burgos		
	COMUNICACIÓN HUMANA	Dra. Maria Elena Góngora Cámara		14:00 a 20:00
OFTALMOLOGÍA	Dr. Gerardo Gómez Ojeda	07:00 a 19:00		
REUMATOLOGÍA	Dr. Oscar Márquez Miranda	14:00 a 20:00		
ESTUDIOS	ELECTROMIOGRAFÍA	Lo realiza personal especializado		14:00 a 20:00
	AUDIOMETRÍA			
	TIMPANOMETRÍA			
PSICOLOGÍA	TECNOLOGÍA ADAPTADA	Psic. Marisela González Cruz		07:00 a 14:00
		Psic. Erika Castillo Cahuich		
		Psic. Juan de la Cruz Medina Centello		
		Psic. Guadalupe Rivera		
PSICOLOGÍA	Psic. Krystal Jiménez May	14:00 a 20:00		
	Psic. Gonzalo Castillo			
ESTIMULACIÓN TEMPRANA	Licda. Violeta Lozano Torres	07:00 a 14:00		
TALLER	ÓRTESIS PLANTILLAS FÉRULAS CORSÉS			
	PRÓTESIS APARATOS ORTOPÉDICOS MIEMBROS SUPERIORES MIEMBROS INFERIORES			
TERAPIA	FÍSICA		Lic. Concepción Zaragoza	14:00 a 20:00
	OCUPACIONAL	Lic. Alejandro Hernández Salazar		
	LENGUAJE	C. María Jesús Ávila Vázquez	07:00 a 14:00	
		C. Gabriela Delgado		
		Lic. Ana Gpe. Barrera Contreras		
ACUÁTICA	Lic. Guadalupe Rivera			
NUTRICIÓN	C. Claudia Ortíz Herrera			
SERVICIOS	ESTOMATOLOGÍA	Dr. Marcos Bojórquez	14:00 a 20:00	
	MODULO DE E.C.D.	Dr. Rafael Muñoz		
		Dr. Juan Rivero		
ENFERMEDADES CRÓNICOS DEGENERATIVAS	Enf. Maria Luisa Mier Mex	07:00 a 14:00		



CALLE 24 SIN COL. LÁZARO CÁRDENAS KILA LERMA
TELÉFONO: (01) 981-81-2-06-92 / (01) 981-81-2-06-90 / (01) 981-81-2-07-68

DIRECTOR: GILBERTO CÉSAR GARCÍA SALAZAR

DIRECTORIO DE ESPECIALIDADES

CUERPO DE GOBIERNO	EXTENSIÓN	CARGO
Dr. Gilberto César García Salazar	103	Director
Lic. Rosario del C. Pacheco Zaragoza	106	Subdirector Administrativo
Dr. Pablo León Huchin	111	Coordinador Médico
Psic. Candelario Sánchez López	108	Coordinador de Psicología
LTS. Concepción Pérez Lara	112	Jefa de Trabajo Social

MODALIDADES DE TRATAMIENTO

MODALIDAD	DESCRIPCIÓN	INTERVALO	HORARIO
DESHABITUACIÓN	Programa para modificar conductas y hábitos de consumo de 3 meses	Internamiento	Las 24 hrs. (Horario de atención 09:00 a 19:00 hrs.)
RESIDENCIAL	Programa de Reinserción Social Internamiento Continuo de 4 meses		
LUZ DE VIDA	Programa de Adultos en recuperación Consulta Externa de 3 meses	Matutino	09:00 a 13:00 hrs.
CONSULTA EXTERNA	Seguimiento continuo de Casos	Vespertino	04:00 a 20:00 hrs
		Lunes a Domingo	08:00 a 20:00 hrs.

MISIÓN	INTERVENCIÓN ESPECIALIZADA	SERVICIOS QUE OFRECE EL TRATAMIENTO
Brindar servicios públicos especializados en la atención preventiva, curativa y de rehabilitación a niños, niñas y adolescentes Farmacodependientes del Estado de Campeche para el logro de su inserción social como proyecto de vida, positiva, así	Médicos	Psicología
	Psicólogos	Medicina
	Terapeutas	Trabajo Social
	Trabajadores Sociales	Terapia Familiar
Ser un centro especializado, líder y a la vanguardia, en la prestación de servicios profesionales, para la prevención, control, tratamiento y rehabilitación de las adicciones.	Enfermería	Terapia Grupal
	Tutoría	Talleres de prevención de recaídas
	Maestros	Dinámicas Psicoterapéuticas
		Cine Debate
		Programa de los 12 pasos A/A

PARA MAYOR INFORMACIÓN:

Comunicarse al teléfono 01-981-81-2-06-90 Ext. 112
Departamento de Trabajo Social SANNAFARM "VIDA NUEVA"



UNEMES – Módulos de Programas Especiales

- ✓ CAPA "NUEVA VIDA
- ✓ ENFERMEDADES CRÓNICAS DEGENERATIVAS
- ✓ CAPASITS (VIH-SIDA)
- ✓ DEDICAM
- ✓ CISAME
- ✓ CEREDI
- ✓ VIOLENCIA FAMILIAR

SISTEMA DE REFERENCIA Y CONTRARREFERENCIA



Red de servicios y Directorio de especialidades



2
Nivel

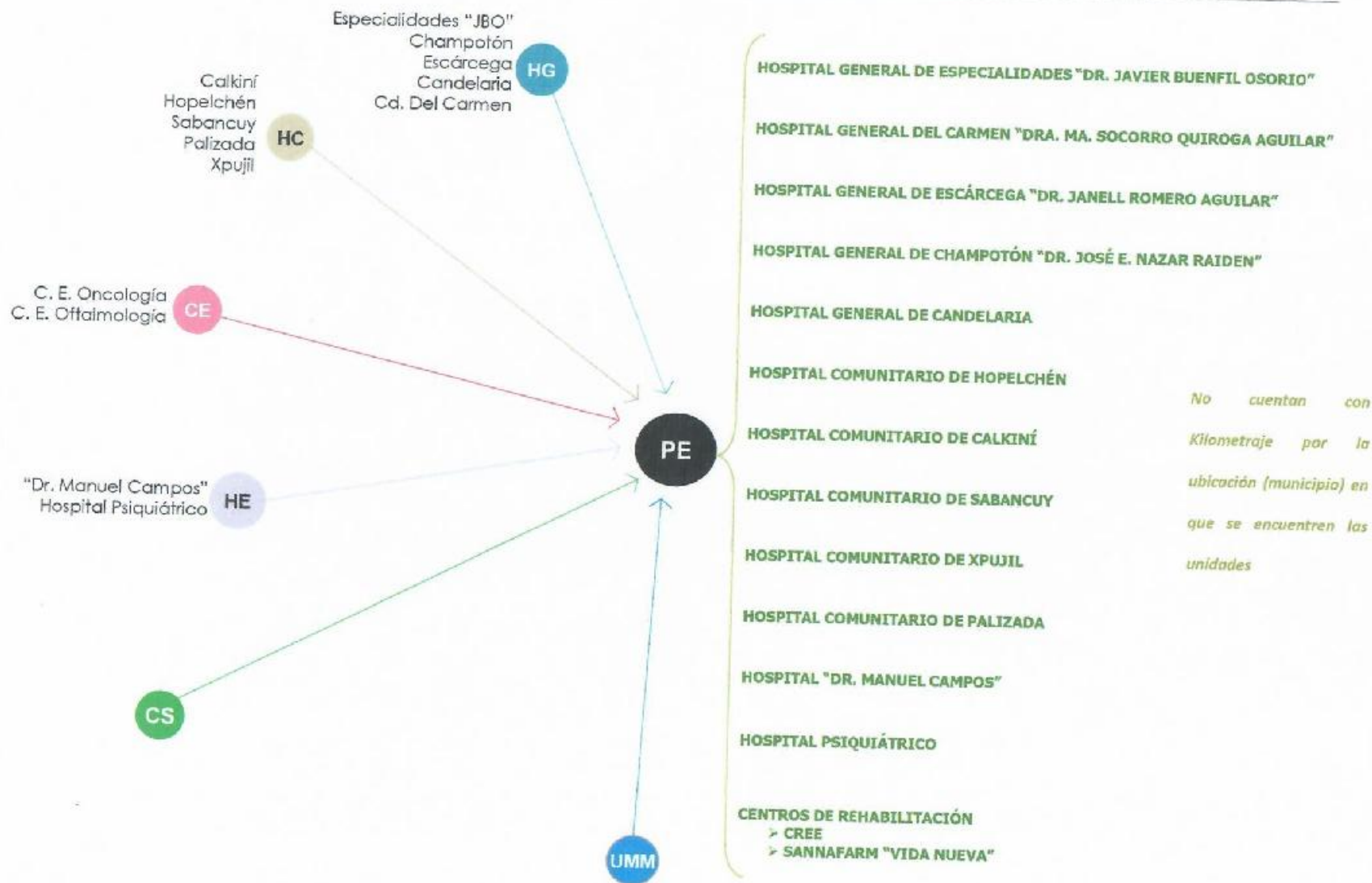

1
Nivel





CENTRO NUEVA VIDA (ADICIONES)

RESPONSABLE: **MTRA. BLANCA SUSANA VÁZQUEZ FONSECA** COORDINADORA GENERAL DE LAS UNEME CAPA CAMPECHE

CAMPECHE

DOMICILIO: Calle Topacio S/N entre Dolomita y Flourita Col. Minas
TELÉFONO: (01-981) 82-3-51-25

HORARIO: 08:00 a 20:00 hrs.

RESPONSABLE: MTRA. BLANCA SUSANA VÁZQUEZ FONSECA

CD. DEL CARMEN

DOMICILIO: Calle 56 Col. Petrolera, CP. 02180 aun costado del Hospital General "Dra. María del Socorro Quiroga Aguilar"
TELÉFONO: 01-938-38-2-20-29

HORARIO: 08:00 a 14:30 hrs.

RESPONSABLE: PSIC. MIRIAM ALVARADO DE LA CRUZ

ESCÁRCEGA

DOMICILIO: Calle 52 "A" x 59 y 61 "D" Col. Carlos Salinas de Gortari CP. 24350
TELÉFONO:

HORARIO: 08:00 a 08:00 hrs.

RESPONSABLE: PSIC. YIDIXA BALET ARJONA AHUMADA

CANDELARIA

DOMICILIO: Av. 1ro de Julio S/N Col. Independencia a espaldas del Hospital General de Candelaria CP.
TELÉFONO: 01-982-82-6-08-92

HORARIO: 08:00 a 20:00 hrs.

RESPONSABLE: PSIC. PAOLA ROCIO DE LA ROSA DE LEÓN

Nota: Para asistir a consulta a este servicio favor de comunicarse de Lunes a Viernes de 08:00 a 20:00 al teléfono correspondiente



CAMPECHE

DOMICILIO: Calle Topacio S/N entre Andador Queretáro y Coahuila Col. Minas frente al UNEME CAPA CP. 24030
TELÉFONO: (01-981) 82-3-51-35

HORARIO: 08:00 a 14:30 hrs.

RESPONSABLE: DR. MARCEL UGALDE HERNÁNDEZ

CD. DEL CARMEN

DOMICILIO: Calle 56 Col. Petrolera, CP. 02180 aun costado del Hospital General "Dra. María del Socorro Quiroga Aguilar"
TELÉFONO: 01-938-38-2-20-29 (teléfono de UNEME CAPA)

HORARIO: 08:00 a 14:30 hrs.

RESPONSABLE: DR. ROBERTO CANELA LEÓN

Nota: Para asistir a consulta a este servicio favor de comunicarse de Lunes a Viernes de 08:00 a 14:30 al teléfono de la UNEME CAPA, siendo que se encuentra a un costado de la unidad, por el momento no cuentan con servicio telefónico propio.



CAMPECHE

DOMICILIO: Calle Limonar S/N entre Av. López Portillo y Av. Lázaro Cárdenas Fracc. Los Laureles CP. 24097

TELÉFONO: (01-981) 81-3-99-40

HORARIO: 08:00 a 14:30 hrs.

RESPONSABLE: DR. ARTURO ALATORRE MANJARREZ

CD. DEL CARMEN

DOMICILIO: Calle 56 Col. Petrolera, CP. 02180 aun costado del Hospital General "Dra. María del Socorro Quiroga Aguilar"

TELÉFONO: 01-938-38-2-20-29 (teléfono de UNEME CAPA)

HORARIO: 08:00 a 14:30 hrs.

RESPONSABLE: DRA. RITA ESTELA GUTIÉRREZ

Nota: Para asistir a consulta a este servicio favor de comunicarse de Lunes a Viernes de 08:00 a 14:30 al teléfono de la UNEME CAPA, siendo que se encuentra a un costado de la Unidad y ellos no cuentan con servicio telefónico.



UNEME "DEDICAM"
(DETECCIÓN, DIAGNÓSTICO DE CÁNCER DE MAMA)



CAMPECHE

DOMICILIO: Calle Limonar S/N entre Av. López Portillo y Av. Lázaro Cárdenas Fracc. Los Laureles CP. 24097

TELÉFONO: (01-981) 14-6-33-18 DIRECCIÓN 981 14-4-73-87 TRABAJO SOCIAL

HORARIO: 08:00 a 20:00 hrs.

RESPONSABLE: DR. JOSÉ SACHIEL JIMÉNEZ BARREDA



CALLE JOSEFA ORTÍZ DE DOMÍNGUEZ SIN NÚMERO ENTRE

CALLE MALAGÓN Y CALLE FRANCISCA VILLA COL. GRANJAS A UN COSTADO DEL CENTRO DE SALUD DE MORELOS.

TELÉFONO: (01) 981-81-5-06-05

COORDINADOR: PSIC. JOSÉ ENRIQUE MONTALVO LÓPEZ

SALUD MENTAL	SERVICIO
"Es un estado de bienestar, en el cual cada individuo realiza su propio potencial, puede afrontar las crisis normales de la vida, trabajar productivamente y ser capaz de aportar a su comunidad" (OMS)	Tratamiento de psicoterapia para la prevención del suicidio (estrés, ansiedad, depresión, ideación y conducta suicida)

MISIÓN	PSICOLOGÍA	Intervención	Días de consulta y Horario
Proporcionar a los usuarios del Estado de Campeche, una atención de calidad y calidez a través de acciones de promoción, prevención, tratamiento y rehabilitación en el campo de la salud mental que deducen en una mejor calidad de vida.	Psic. Claudia Isable Cruz Ortiz	Atención urgencias en Crisis	Lunes a Viernes 08:00 a 14:00
	Psic. Patricia Ye Coyoc		
	Psic. Ruth del S. Acosta Mass	Psicoterapia	
	Psic. Adriana del S. Dzib Novelo		
	Psic. Perla Gpe. Martínez Jiménez		
	Psic. Beatriz Gpe. Moguel García		
	Psic. Olga E. Pavón Lanz		
	Psic. Jenyfred Gpe. Martínez Vera		
VISIÓN	Psic. Ramona Jaqueline Vázquez Chuc		Lunes a Viernes 14:00 a 20:00
Impulsar la reforma psiquiátrica en el Estado de Campeche, implementadas en las tres jurisdicciones sanitarias, promoviendo modelos innovadores de Salud Mental en los tres niveles de atención.	PAIDOPSIQUIÁTRA-PSIQUIÁTRA	Intervención	Días de consulta y Horario
	Dr. Manuel Vázquez Cocom	Especializada	Lunes a Viernes 14:00 a 20:00
	TRABAJO SOCIAL	Intervención	Días de consulta y Horario
	LTS. Ana Karina Acosta Gutiérrez	Social	Lunes a Viernes 08:00 a 14:00
	LTS. Gerardo Méndez Gutiérrez		Lunes a Viernes 14:00 a 20:00



CALLE 16 NÚMERO 17 COL. ZONA CENTRO C.P. 24000
TELÉFONO: (01) 981-81-1-07-46

Responsable: Rosario Santoyo Cruz

DIRECTORIO DE ESPECIALIDADES Y SERVICIOS

OBSERVACIONES	MÉDICO	INTERVENCIÓN	DÍA DE CONSULTA
PEDIATRÍA	Dra. Rosario Santoyo Cruz	<ul style="list-style-type: none"> ➤ Consulta especializada ➤ Capacitación al principal en actividades de seguimiento en el hogar y orientación sobre su valor imprescindible para la recuperación 	Lunes a Viernes 07:30 15:00 hrs.
AUDIOLOGÍA Y FONIATRÍA	Dra. Laura Alvarez Castañeda	<ul style="list-style-type: none"> ➤ Tamiz auditivo ➤ Impedanciometría ➤ emisiones otoacústicas ➤ Potenciales Evocados auditivos de tallo cerebral y de estado estable. ➤ Consulta especializada 	
PSICOLOGÍA	Psic. Patricia Alejandra Rivera Suárez	<ul style="list-style-type: none"> ➤ Terapia familiar ➤ Aplicación del Inventario de Desarrollo Battelle (IDB-2^a) ➤ Aplicación de prueba WPPSI-III ➤ Aplicación de prueba EDI 	
NUTRICIÓN	Lic. Dinora Guadalupe Bolón Caamal	<ul style="list-style-type: none"> ➤ Consulta nutricional ➤ Capacitación a madre en lactancia materna, desnutrición, sobrepeso y obesidad 	
ESTIMULACIÓN TEMPRANA	Lic. Anais Inai Alba Arcos	<ul style="list-style-type: none"> ➤ Enseñanza a cuidadores primarios de técnicas de estimulación temprana ➤ Sesiones de estimulación temprana a pacientes enfocadas a las áreas detectadas como en riesgo. ➤ Aplicación de kinesiotape 	
TERAPIA FÍSICA	Lic. Miguel Antonio Mendoza Osorio	<ul style="list-style-type: none"> ➤ Enseñanza y capacitación a padres para corrección de defectos de postura. (marcha y alteración en miembros inferiores). ➤ Enseñanza de técnicas de neuro facilitación. ➤ Talleres de estimulación temprana. ➤ Aplicación de kinesiotape. 	
TERAPIA DE LENGUAJE	Lic. Ana Cecilia Márquez Calvillo,	<ul style="list-style-type: none"> ➤ Aplicación de prueba Conners ➤ Consulta especializada 	
TRABAJO SOCIAL	LTS. Lorena Alejandra Dzib Baas	<ul style="list-style-type: none"> ➤ Estudio socioeconómico. ➤ Protocolo de ingreso. ➤ Orientación para referencia y contrarreferencia. ➤ Canalización interinstitucional. 	
ENFERMERÍA	Lic. Fátima Gpe. Sánchez Estrada	<ul style="list-style-type: none"> ➤ Signos vitales ➤ Aplicación de prueba EDI para la valoración del desarrollo. ➤ Toma de hemoglobina 	



PROGRAMA DE PREVENCIÓN Y ATENCIÓN A LA VIOLENCIA FAMILIAR Y DE GÉNERO

MODULO CAMPECHE

DOMICILIO: Av. Central por circuito Baluartes S/N CP. 24000 Col. Centro, Edificio Álvaro Vidal Vero
TELÉFONO: 01-981-81-1-98-40 Ext. 2430

HORARIO: 08:00 a 14:30 hrs.

RESPONSABLE: PSIC. MARGELY PACHECO MALABÉ

MODULO CD. DEL CARMEN

DOMICILIO: Jurisdicción Sanitaria # 3, Calle 56 s/n Col. Petrolera, CP. 02180
TELÉFONO: 01-938-38-2-79-37

HORARIO: 08:00 a 14:30 hrs.

RESPONSABLE: PSIC. BRENDA DEL CARMEN HERNÁNDEZ MAY

MODULO ESCARCEGA

DOMICILIO: Calle 28 S/N a un costado del Hospital General Col. Centro
TELÉFONO: 01-982-82-4-01-00

HORARIO: 08:00 a 15:00 hrs.

RESPONSABLE: LTS. CINTHYA ALAMILLA CONTRERAS

MODULO CANDELARIA

DOMICILIO: Av. 1 de julio, Col. Independencia, Hospital General de Candelaria
TELÉFONO: 01-982-82-6-02-27

HORARIO: 08:00 a 14:30 hrs.

RESPONSABLE: PSIC. KENIA NAIROBI CEPZ CASTILLO

MODULO CHAMPOTÓN

DOMICILIO: Av. Carlos Sansores Col. ISSSTE Champotón, Campeche
TELÉFONO: 01-982-82-8-02-07

HORARIO: 08:00 a 14:30 hrs.

RESPONSABLE: PSIC. HUMBERTO DELGADO URIBE

MODULO CALKINI

DOMICILIO: Calle 15 # 104 entre 20 y 22 a un costado del Centro de Salud Col. Centro
TELÉFONO: 01-996-96-1-00-61

HORARIO: 08:00 a 14:30 hrs.

RESPONSABLE: PSIC. SAYRE ÁVILA INTERIAN

MODULO XPUJIL

DOMICILIO: Calle Silvituc S/N Col. Centro, Xpujil, Calakmul, Campeche
TELÉFONO: 01-983-87-1-62-07

HORARIO: 08:00 a 14:30 hrs.

RESPONSABLE: PSIC. JOSÉ GABRIEL DZIB CANCHE



JURISDICCIÓN SANITARIA No. 2

SISTEMA DE REFERENCIA Y CONTRARREFERENCIA





Hospital General de Escárcega "Dr. Janell Romero Aguilar"

SISTEMA DE REFERENCIA Y CONTRARREFERENCIA



Red de servicios y Directorio de especialidades



2
Nivel

1
Nivel

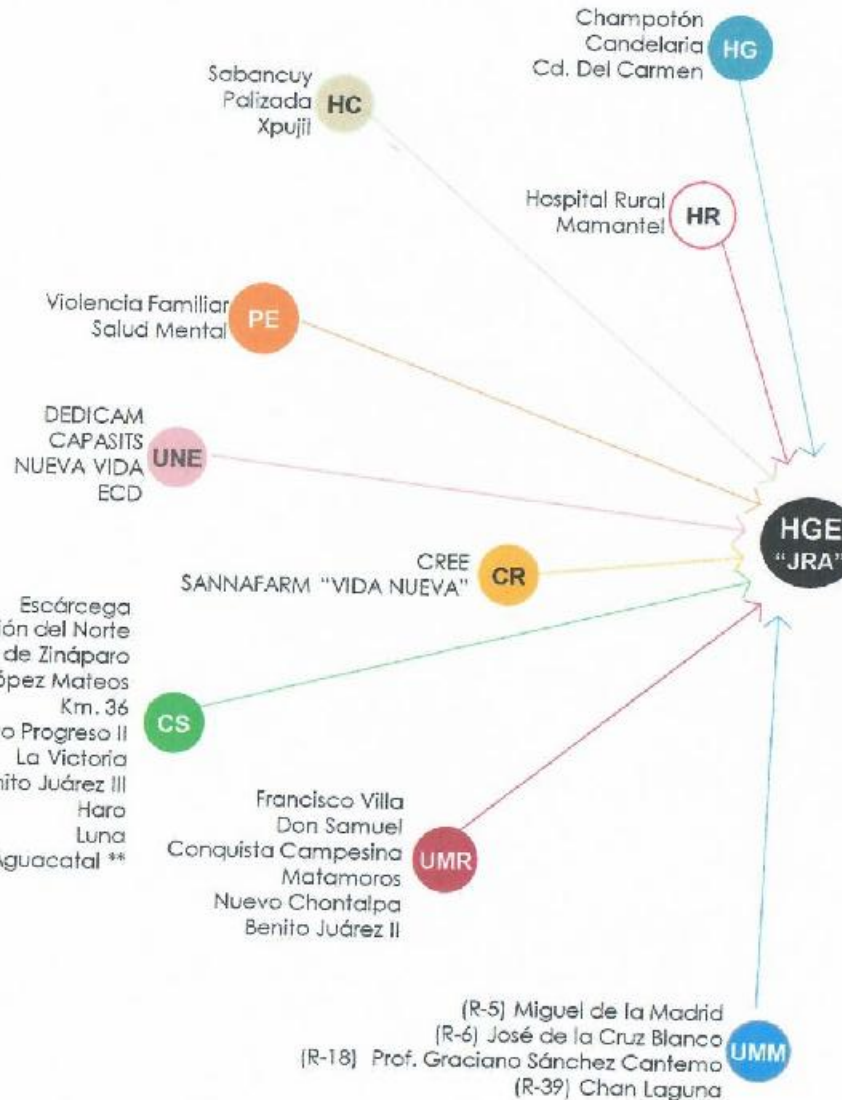

HOSPITAL GENERAL DEL CARMEN	2 Hrs. 10 min.	165 KM.
HOSPITAL GENERAL DE CHAMPOTÓN	1 Hrs.	91 KM.
HOSPITAL GENERAL "DR. J.B.O."	2 Hrs.	156 KM.
HOSPITAL "DR. MANUEL CAMPOS"	2 Hrs.	156 KM.
HOSPITAL PSIQUIÁTRICO	2 Hrs. 20 min.	171 KM.
CENTRO ESTATAL DE ONCOLOGÍA	2 Hrs.	156 KM.
CENTRO ESTATAL DE OFTALMOLOGÍA	2 Hrs.	156 KM.
UNEMES		
> DEDICAM		
> VIH-SIDA		
> NUEVA VIDA		
> E.C.D.		
	2 Hrs.	156 KM.
MÓDULO DE VIOLENCIA FAMILIAR		Jurisdicción No. 2
CENTROS DE REHABILITACIÓN		
> CREE	2 Hrs.	156 KM.
> SANNAFARM "VIDA NUEVA"	2 Hrs. 30 min.	157 KM.
ESTADO DE YUCATÁN (MÉRIDA)		
> HOSPITAL GENERAL "DR. AGUSTÍN O'HORÁN"	4 Hrs.	326 KM.
> HOSPITAL REGIONAL DE ALTA ESPECIALIDAD	4 Hrs. 30 min.	327 KM.
ESTADO DE TABASCO (VILLAHERMOSA)		
> HOSPITAL GENERAL		
> HOSPITAL DEL NIÑO	3 Hrs. 30 min.	301 KM.

- CS Centros de Salud SSA
- UMM Unidades médicas móviles SSA
- UMR Unidades móviles rurales IMSS-PROSPERA
- CR Centros de Rehabilitación
- PE Programas especiales
- UNE UNEMES (Unidades de Especialidades Médicas)
- HR Hospitales Rurales IMSS-PROSPERA
- HG Hospitales Generales SSA
- HC Hospitales Comunitarios SSA

Nota:
Referencias al Estado de Yucatán y Tabasco, será en forma ambulatoria





CALLE 52 "A" No. 6 entre 57 "C" y 59 "D" COL. CARLOS SALINAS DE GORTARI,
C.P. 24350 ESCÁRCEGA, CAMPECHE TEL: (01-982) 82-4-33-48 o 49

DIRECTOR: DR. RAMÓN HEREDIA CHULINES

DIRECTORIO DE ESPECIALIDADES Y SERVICIOS

CONSULTA EXTERNA	MÉDICO	DÍA DE CONSULTA	HORARIO	OBSERVACIONES
GINECOLOGÍA Y OBSTETRICIA	Dr. César Uc Uribe	Martes, Jueves y Viernes	08:00 a 14:30	HORARIO DE CONSULTA EXTERNA
	Dra. Ana Gabriela Reyna Segovia	Lunes, Miércoles y Viernes	13:30 a 20:30	
	Dr. Juan López Jorge Antonio.	Guardia "B" (Martes, jueves y Domingo)	20:00 a 08:00	
PEDIATRÍA	Dra. Angélica Varguez Bacab	Lunes a Viernes	08:00 a 14:30	
CIRUGÍA GENERAL	Dr. Neftalí Torres González	Martes, Jueves y Viernes	08:00 a 14:30	
TRAUMATOLOGÍA Y ORTOPEDIA	Dr. Rufino López López	Lunes a Viernes	08:00 a 21:30	
MEDICINA INTERNA	Dr. Ramón Heredia Chulines		08:00 a 14:30	
ANESTESIOLOGÍA	Dr. Francisco Rosado Gómez		08:00 a 14:30	
URGENCIAS	Dra. Laura Citlaly Cahuich Flores	Lunes a Viernes	14:00 a 21:00	ATENCIÓN MÉDICA CONTINUA
	Dr. Claudio Méndez Cisneros		08:00 a 14:30	
	Dr. Lino Catalan			
	Dr. Carlos Gaspar Boldo Uc			
	Dr. José Juan Caamal Can	14:00 a 21:00		
	Dr. Nequib Gabriel Adra Salazar			
	Dr. Daniel Puga Caballero G-"A"	20:00 a 08:00		
	Dra. Ivet Hernández de la Cruz G-"A"			
	Dr. Yanell Romero López G- A			
	Dr. Rubén Romero Ordeñana G-B			
	Dr. Yadira E. Morales Reyes G-B			
	Dra. Martha Vidal Vidal G-C Mixto			
	Dra Julia Damasco Contreras G-C Mixto			
	MÉDICOS DE TURNO ESPECIAL			
PEDIATRÍA	Dr. Cándido Aké Kuo	Sábados, Domingos y Festivos	08:00 a 20:00	URGENCIAS Y HOSPITALIZACIÓN
GINECOLOGÍA Y OBSTETRICIA	Dr. Jorge Pereyra Pinto			
CIRUGÍA GENERAL	Dr. Luis D. Gil Rodríguez			
TRAUMATOLOGÍA Y ORTOPEDIA	Dr. Edie Antonio Aguilar Kuk			

* Los días no anotados para Consulta Externa de las especialidades de Gineco-Obstetricia, Cirugía y Traumatología son días quirúrgicos.



MÉDICOS DE TURNO ESPECIAL

ANESTESIOLOGÍA	Dr. José Campos Balam	Sábado, Domingo y Festivos	08:00 a 20:00	Atención continua
URGENCIAS	Dra. Soledad Pérez Santiago			
	Dr. Norma Noemi May Chin			
	Dr. Greogrio Sánchez Jiménez G-B			
	Dr. Marco A. Arena Sansores G-B			
RAXOS X	T. R. Juan R. Escalante Medina			

SERVICIOS

RAYOS X-ULTRASONOGRAFÍA	Dr. Lenin Rodríguez Ozuna	Lunes a Viernes	08:00 a 14:30	Urgencias las 24 horas
	Tec. Rad. Pedro Santoyo Colli		14:00 a 21:00	
	Tec. Rad. Juan José Castillo Sánchez	Nocturno		
	Tec. Rad. Juan Pablo Naal Dzib G-A			
	Tec. Rad. Carmen Alejandro Huchin Balan G-B		20:00 a 08:00	
PUESTO DE SANGRADO	Dr. Eduardo Artega Ruz	Donación de 08:00 a 10:00, lunes y jueves En caso de requerir sangre para paciente hospitalizado: Las 24 horas.		
TRABAJO SOCIAL	L.T.S. Guadalupe González Castillo	Lunes a Viernes	08:00 a 21:00	Urgencias las 24 horas
LABORATORIO	Q. F.B. Cristina García Puy	Sábado, Domingo y festivos	08:00 a 20:00	
EPIDEMIOLOGÍA	Dra. Marisela Olivarez Alegre	Lunes a Domingo	07:00 a 20:00	
FARMACIA	Br. Mayra Moyao Cruz	Lunes a Viernes	08:00 a 14:00	Urgencias las 24 horas
MÓDULO DE SEGURO POPULAR	Dr. Edgar Uriostegui Morales	Lunes a Domingo	08:00 a 20:00	
		Lunes a Viernes	08:00 a 14:00	

* Los días no anotados para Consulta Externa de las especialidades de Gineco-Obstetricia, Cirugía y Traumatología son días quirúrgicos.



Hospital General de Candelaria

SISTEMA DE REFERENCIA Y CONTRARREFERENCIA



Red de servicios y Directorio de especialidades



2
Nivel

1
Nivel

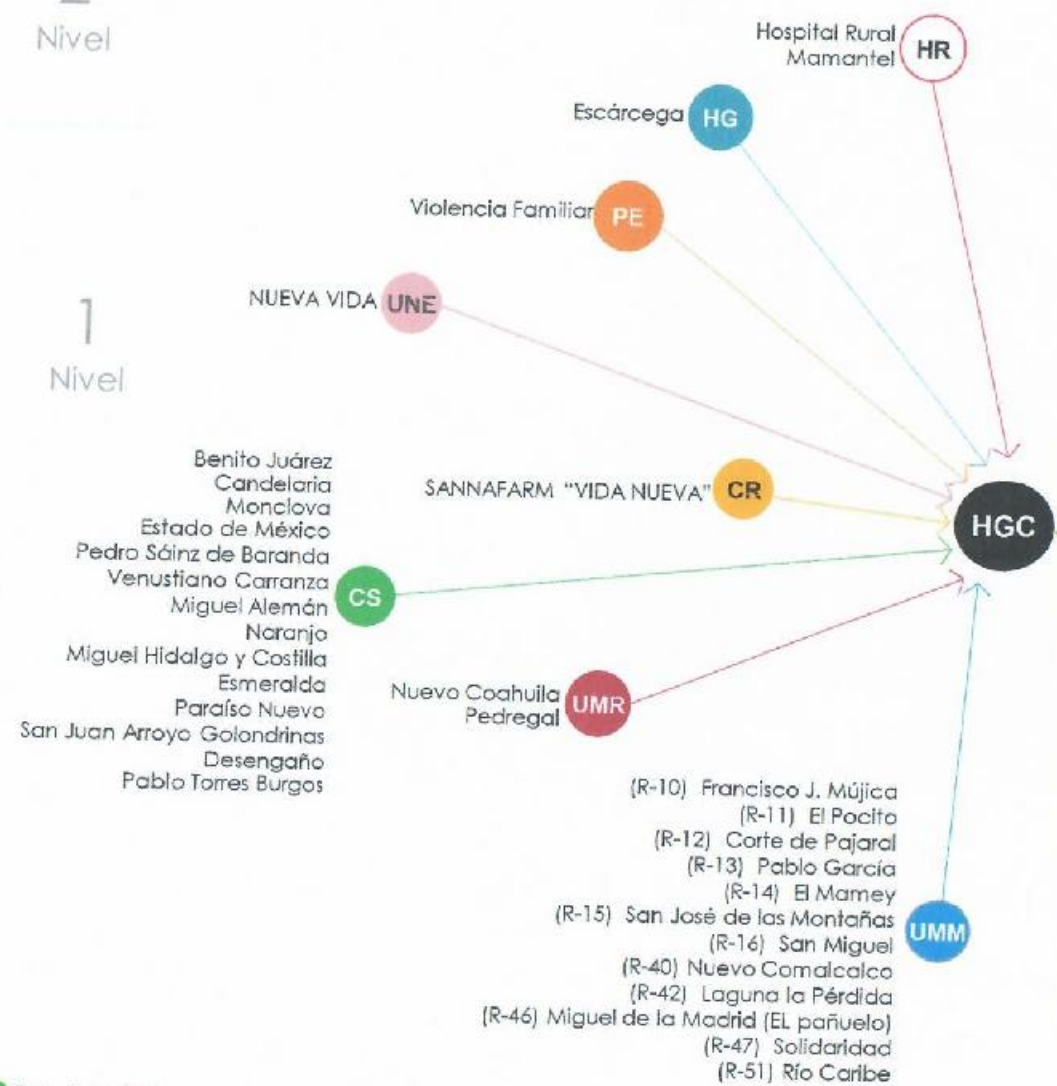

- CS Centros de Salud SSA
- UMM Unidades médicas móviles SSA
- UMR Unidades móviles rurales IMSS-PROSPERA
- CR Centros de Rehabilitación
- PE Programas especiales
- UNE UNEMES (Unidades de Especialidades Médicas)
- HR Hospitales Rurales IMSS-PROSPERA
- HG Hospitales Generales SSA

HOSPITAL GENERAL DE ESCÁRCEGA	1 Hrs. 15 min.	100 KM.
HOSPITAL GENERAL DEL CARMEN	2 Hrs. 37 min.	206 KM.
HOSPITAL GENERAL DE CHAMPOTÓN	2 Hrs. 15 min.	191 KM.
HOSPITAL GENERAL "DR. J.B.O."	3 Hrs.	260 KM.
HOSPITAL "DR. MANUEL CAMPOS"	3 Hrs.	260 KM.
HOSPITAL PSIQUIÁTRICO	3 Hrs. 20 min.	275 KM.
CENTRO ESTATAL DE ONCOLOGÍA	3 Hrs.	260 KM.
CENTRO ESTATAL DE OFTALMOLOGÍA	3 Hrs.	260 KM.
UNEMES		
➢ DEDICAM	3 Hrs.	260 KM.
➢ VIH-SIDA	3 Hrs.	260 KM.
➢ NUEVA VIDA	A un costado de la unidad	
➢ E.C.D.	3 Hrs.	260 KM.
MÓDULO DE VIOLENCIA FAMILIAR	1 Hrs. 15 min.	100 KM.
CENTROS DE REHABILITACIÓN		
➢ CREE	3 Hrs.	266 KM.
➢ SANNAFARM "VIDA NUEVA"	3 Hrs. 30 min.	261 KM.
ESTADO DE YUCATÁN (MÉRIDA)		
➢ HOSPITAL GENERAL "DR. AGUSTÍN O'HORÁN"	5 Hrs.	430 KM.
➢ HOSPITAL REGIONAL DE ALTA ESPECIALIDAD	5 Hrs. 30 min.	431 KM.
ESTADO DE TABASCO (VILLAHERMOSA)		
➢ HOSPITAL GENERAL	3 Hrs. 9 min.	267 KM.
➢ HOSPITAL DEL NIÑO		

Nota:
Referencias al Estado de Yucatán y Tabasco, será en forma ambulatoria





AV. 1º. DE JULIO S/N COL. INDEPENDENCIA, CANDELARIA, CAMP.

DIRECTOR: DR. RÚBEN ORLANDO SUÁREZ PACHECO

TELÉFONO: (01-982) 82-6-02-27 01-982-81-3-49-50 al 59

DIRECTORIO DE ESPECIALIDADES Y SERVICIOS

CONSULTA EXTERNA	MÉDICO	DÍA DE CONSULTA	HORARIO	OBSERVACIONES	
GINECOLOGÍA Y OBSTETRICIA	Dr. Carlos Betancourt Ramirez	Martes, Miércoles y Jueves	07:30 a 14:30	ATENCIÓN MÉDICA CONTINUA	
	Dr. Zeus Cerqueda Rios	Martes a Jueves	08:00 a 20:00		
PEDIATRÍA	Dr. Tomás Arturo Balám Méndez	Lunes a Viernes	07:30 a 14:30		
	Dr. Walter Diaz Chan		14:00 a 20:30		
CIRUGÍA GENERAL	Dr. Francisco Álvarez Cordóva	Lunes, Jueves	07:30 a 14:30		
ESTOMATOLOGÍA	Dra. María del C. Sánchez Guzmán	Lunes a Viernes	07:30 a 14:30		
ANESTESIOLOGÍA	Dr. Cristian Rivas Ramírez		07:30 a 14:30		
			14:00 a 20:30		
URGENCIAS	Dra. Paola García Enrique		Guardias Nocturnas		07:30 a 14:30
	Dr. Edgar Góngora Montoya				Lunes, Martes y Miércoles
	Dr. José Cristian López López				
	Dra. Rubi Chala			Domingo	
	Dr. Eder Mezquita				
	Dr. Hector Parra Gómez			13:30 a 20:30	
	Dr. Pio Garrido Alejandro			20:00 a 08:00	
	Dr. Marcos Sánchez Rivero				
	Dr. Rodrigo Meza de los Santos				
	Dr. Osmar Can				

MÉDICOS DE TURNO ESPECIAL

GINECOLOGÍA Y OBSTETRICIA	Dr. Álvaro Argáez Ortiz	Sábados, Domingos y Festivos	08:00 a 20:00	HOSPITALIZACIÓN
PEDIATRÍA	Dr. José Martín Estrella Lugo			
CIRUGÍA GENERAL	Dr. Francisco Álvarez Cordóva			
ANESTESIOLOGÍA	Dr. Venancio García Jiménez			
URGENCIAS	Dr. Marco A. Vieyra Martínez Dr. Margarito Albañil Flores			

SERVICIOS

RAYOS-X.	Tec. Rad. Virginia Pinto Chan	Lunes a Viernes	07:30 a 14:30	RESPONSABLES DE ÁREA
MATER (Módulo de Atención a la Embarazada de Riesgo)		Lunes a Domingo	Las 24 hrs.	
TRABAJO SOCIAL	LTS. Diana Aldape Alonzo	Lunes a Viernes	07:30 a 22:00	
LABORATORIO	Q.F.B. Guadalupe Flores Vargas	Lunes a Domingo	07:00 a 20:00	
		Sábado	08:00 a 15:00	
MEDICINA PREVENTIVA	Enf. Teresa de J. Baldera	Lunes a Viernes	08:00 a 14:30	
FARMACIA	Mtro. Gustavo S. Garrido Alejandro		07:30 a 14:30	
MÓDULO DEL SEGURO POPULAR	Dr. Eduardo Medina Hernández		18:00 a 20:00	
MÓDULO DE SALUD MENTAL	Psic. Gladis Cámara Ye		08:00 a 14:00	
MÓDULO DE VIOLENCIA FAMILIAR	Psic. Kenia Cetz			

* Los días no anotados para Consulta Externa de las especialidades de Gineco-Obstetricia y Cirugía son días quirúrgicos.



Hospital Comunitario de Xpujil

SISTEMA DE REFERENCIA Y CONTRARREFERENCIA



Red de servicios y Directorio de especialidades



1
Nivel

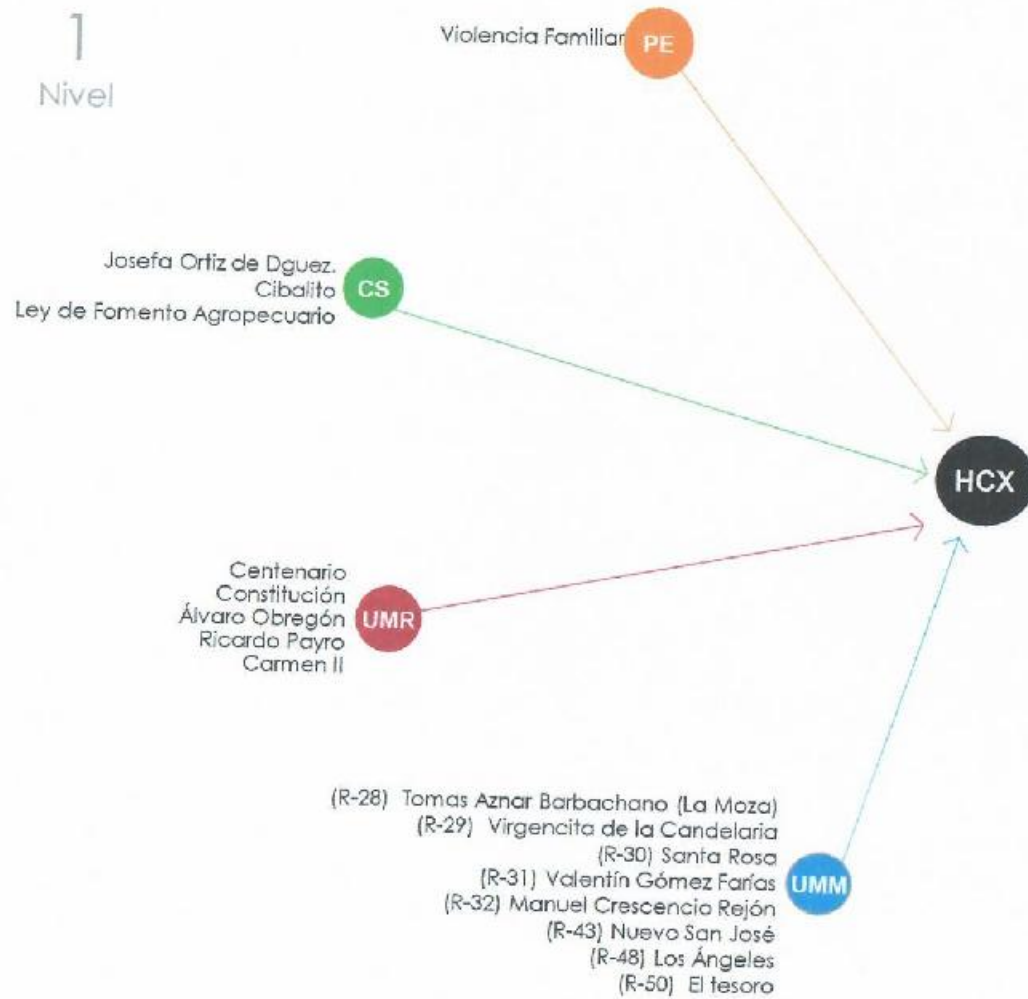

HOSPITAL GENERAL DE ESCÁRCEGA	2 Hrs.	160 KM.
HOSPITAL GENERAL DE CHAMPOTÓN	3 Hrs.	251 KM.
HOSPITAL GENERAL "DR. J.B.O."	4 Hrs.	314 KM.
HOSPITAL "DR. MANUEL CAMPOS"	4 Hrs.	314 KM.
HOSPITAL PSIQUIÁTRICO	4 Hrs.	314 KM.
CENTRO ESTATAL DE ONCOLOGÍA	4 Hrs.	314 KM.
CENTRO ESTATAL DE OPTALMOLOGÍA	4 Hrs.	314 KM.
UNEMES		
> DEDICAM	4 Hrs.	314 KM.
> VIH-SIDA	4 Hrs.	314 KM.
> NUEVA VIDA	2 Hrs.	160 KM.
> E.C.D.	4 Hrs.	314 KM.
MÓDULO DE VIOLENCIA FAMILIAR	En la unidad	
CENTROS DE REHABILITACIÓN		
> CREE	4 Hrs.	314 KM.
> SANNAFARM "VIDA NUEVA"	4 Hrs. 30 min.	315 KM.
ESTADO DE CHETUMAL		
> HOSPITAL GENERAL		
> HOSPITAL DE LA MUJER	1 Hrs. 30 min.	120 KM.

- CS Centros de Salud SSA
- UMM Unidades médicas móviles SSA
- UMR Unidades móviles rurales IMSS-PROSPERA
- PE Programas especiales





CARRETERA XPUJIL ZOH-LAGUNA Km. 0.90 COL. FUNDADORES,
XPUJIL, CALAKMUL, CAMPECHE
TELÉFONO: (01-983) 87-1-62-11 o 09

DIRECTOR: DR. VÍCTOR MANUEL FIUMARA BARRERA

DIRECTORIO DE ESPECIALIDADES Y SERVICIOS

CONSULTA EXTERNA	MÉDICO	DÍA DE CONSULTA	HORARIO	OBSERVACIONES
MEDICINA GENERAL	Dra. Martha Ortiz Morales	Lunes a Viernes	07:30 a 15:00	
	Dra. Julieta Orozco Jiménez			
GINECOLOGÍA Y OBSTETRICIA	Dr. Emiliano A. Maldonado Castro			
PEDIATRÍA	Dr. Manuel Adiel Ramirez Pérez			
ESTOMATOLOGÍA	Dra. Lucytania Flores Mandujano			
	Dr. Gibran Almicar Gotaya Vences			
	Dr. Daniel Góngora Domínguez		14:00 a 20:30	
URGENCIAS	Dr. Rodrigo Morales Figueroa		07:30 a 20:30	ATENCIÓN MÉDICA CONTINUA
	Dr. Artemio Pérez Gómez	Guardias Nocturnas	20:00 a 08:00	
	Dra. Martha M. Vázquez Mex			
	Dr. Alejandro Escobar González			
	Dra. Alicia Fierro López			
	Dr. Roberto Lindero Campo			
		Sábado, Domingo y Festivos	08:00 a 20:00	

SERVICIOS

RAYOS-X.	T.R. Teofilo López Cardeño	Lunes a Viernes	07:00 a 14:00	RESPONSABLES DE ÁREA
TRABAJO SOCIAL	L.T.S. Ana Gpe. Gómez Pérez		07:00 a 20:30	
PSICOLOGÍA	Lic. José Gabriel Dzib Canche			
MASTOGRAFÍA	T.R. Indira Gabriela Ávila García	Sabado, Domingo y Festivos	08:00 A 20:00	
LABORATORIO	Q.F.B. Cristian de Jesús Vera Castillo	Lunes a Viernes	07:00 a 20:30	Sábado, Domingo y días festivos
FARMACIA	Br. Dolores Dzuc Herrera			
MEDICINA PREVENTIVA	Enf. Yolanda Grifaldo Medina		07:00 a 14:00	RESPONSABLES DE ÁREA
PROMOCIÓN DE SALUD	Lic. Karla Dolores Rosado Moguel			
GESTOR DE CALIDAD	Enf. Ada Nelly Gamboa Vázquez			
MÓDULO DE SEGURO POPULAR	C. Miguel Ángel Puga Torres			

SALUD
GOBIERNO DEL ESTADO
CAMPECHE 2015-2021



INDESALUD
DIRECCIÓN DE ATENCIÓN MÉDICA
COORDINACIÓN ESTATAL DE TRABAJO SOCIAL

SALUD
SECRETARÍA DE SALUD



JURISDICCIÓN SANITARIA No. 3

SISTEMA DE REFERENCIA Y CONTRARREFERENCIA





***Hospital General del Carmen
“Dra. María del Socorro Quiroga Aguilar”***

SISTEMA DE REFERENCIA Y CONTRARREFERENCIA



Red de servicios y Directorio de especialidades



2
Nivel

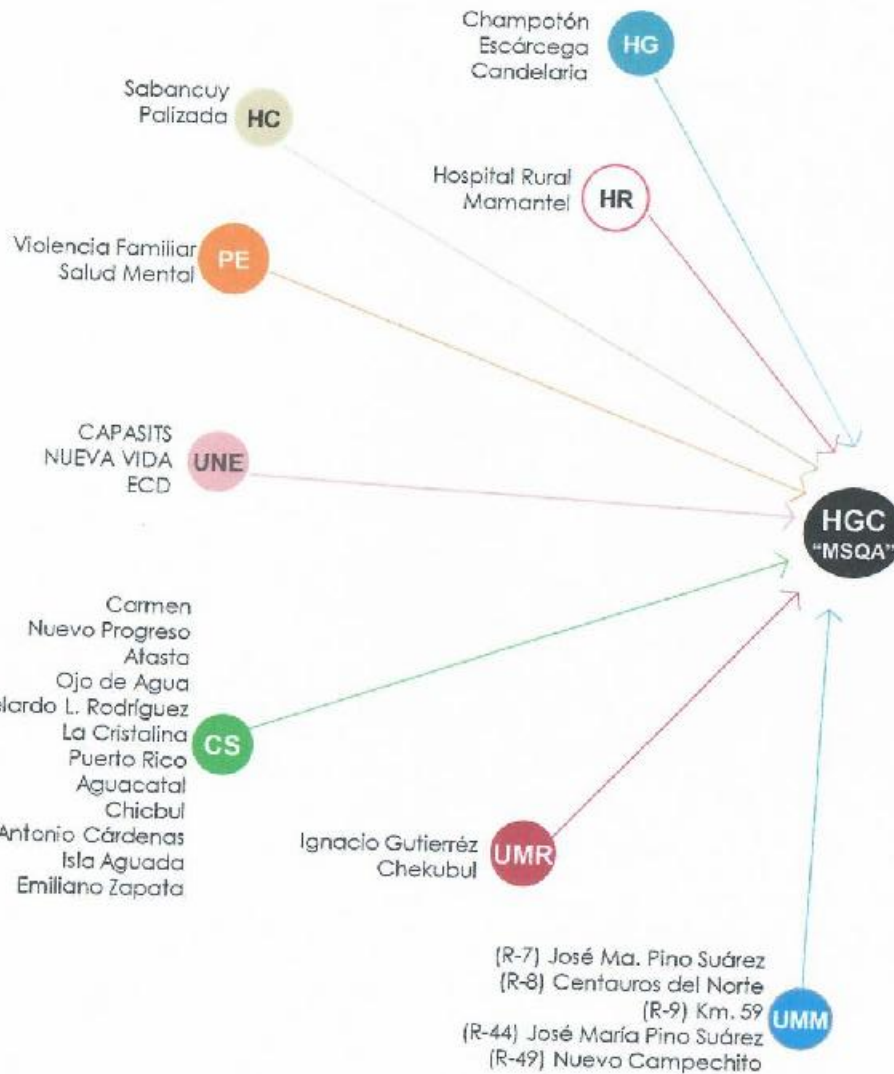

1
Nivel

HOSPITAL GENERAL "DR. J.B.O."	2 Hrs. 30min.	196 KM.
HOSPITAL "DR. MANUEL CAMPOS"	2 Hrs. 30min.	196 KM.
HOSPITAL PSIQUIÁTRICO	2 Hrs. 60 min.	211 KM.
CENTRO ESTATAL DE ONCOLOGÍA	2 Hrs. 30min.	196 KM.
CENTRO ESTATAL DE OFTALMOLOGÍA	2 Hrs. 30min.	196 KM.
UNEMES		
>DEDICAM	2 Hrs. 45 min.	196 KM.
>VIH-SIDA	En la unidad	
>NUEVA VIDA	A un costado de la unidad	
>E.C.G.	A un costado de la unidad	
MÓDULO DE VIOLENCIA FAMILIAR	Jurisdicción No. 3	
CENTROS DE REHABILITACIÓN		
>CREE	2 Hrs. 30 min	196 KM.
>SANNAFARM "VIDA NUEVA"	2 Hrs. 45 min.	197 KM
ESTADO DE YUCATÁN (MÉRIDA)		
> HOSPITAL GENERAL "DR. AGUSTÍN O'HORÁN"	4 Hrs.	370 KM.
> HOSPITAL REGIONAL DE ALTA ESPECIALIDAD	4 Hrs.	375 KM.
ESTADO DE TABASCO (VILLAHERMOSA)		
>HOSPITAL GENERAL		
>HOSPITAL DEL NIÑO	2 Hrs.	200 KM.

- CS Centros de Salud SSA
- UMM Unidades médicas móviles SSA
- UMR Unidades móviles rurales IMSS-PROSPERA
- UNE UNEMES (Unidades de Especialidades Médicas)
- PE Programas especiales
- HR Hospitales Rurales IMSS-PROSPERA
- HG Hospitales Generales SSA
- HC Hospitales Comunitarios SSA

Nota:
Referencias al Estado de Yucatán, será en forma ambulatoria





Calle 56 S/N X AV. Juárez Petrolera, Col. Subcentro, Carmen,
Campeche, TELÉFONO: (01-938) 38-2-78-50

DIRECTOR: DR. EUGENIO VERDEJO BALLINA

DIRECTORIO DE ESPECIALIDADES Y SERVICIOS

CONSULTA EXTERNA	MÉDICO	DÍA DE CONSULTA	HORARIO	OBSERVACIONES
CLÍNICA DE DISPLASIA	Dr. Fernando Méndez Alonso	Lunes a Viernes	08:00 a 14:30	ATENCIÓN MÉDICA CONTINUA
GINECOLOGÍA Y OBSTETRICIA	Dr. Pedro Uc Morales			
MATER	Dr. Martín Xool Ramos		15:00 a 19:00	
	Dr. Alberto Olivera Canchola		08:00 a 14:30	
PEDIATRÍA	Dr. Juan Ortiz Chan			
	Dra. María Belen Gaytan Jaramillo			
	Dra. Alejandra García Ortiz			
CIRUGÍA GENERAL	Dr. Victor Ortega Quintana	Lunes a Viernes	07:00 a 14:30	
	Dr. Ramón Uc Ceballos		16:00 a 20:00	
	Dr. Marbel Herrera Herrera		07:00 a 14:30	
MEDICINA INTERNA	Dr. Olaf Ortega Escudero	Lunes a Viernes	08:00 a 14:30	
	Dr. Ramón Cajún Bolívar		14:00 a 20:00	
	Dr. José del C. González Villaseca			
	Dr. Marco Antonio Peraza			
TRAUMATOLOGÍA Y ORTOPEDIA	Dr. Héctor Vera Medina	Martes, Miércoles y Jueves	14:00 a 20:00	
	Dr. Jorge Arturo Romero Guzman			
	Dr. Roberto López Rentería			
OTORRINOLARINGOLOGÍA	Dr. Silvano Parra Solano			
ANESTESIOLOGÍA	Dr. Arturo Reyes Naal	Lunes a Domingo	Las 24 hrs.	
URGENCIAS	Dr. Martín López Pérez (Jefa de servicio)	Lunes a Viernes	07:00 a 14:30	
	Dra. Flor Gpe. Palestina López		14:00 a 20:30	
	Dr. Ricardo Chico Hernández			
	Dra. Delia Cisneros Otonal			
	Dr. Víctor Díaz Palma	G-"A"	20:00 a 08:00	
	Dr. Joaquín Contreras Trejo			
	Dr. José Salazar M.			
	Dr. Eduardo Requena Martínez			

* Los días no anotados para Consulta Externa de las especialidades y sub-especialidades son días quirúrgicos o de estudios especiales.



DIRECTORIO DE ESPECIALIDADES Y SERVICIOS

CONSULTA EXTERNA	MÉDICO	DÍA DE CONSULTA	HORARIO	OBSERVACIONES
URGENCIAS	Dr. Luis Benitez Manuel R.	G-"B"	20:00 a 08:00	ATENCIÓN MÉDICA CONTINUA
	Dr. Lourdes Alfonso			
	Dr.. Liliana Garrido Serrano			
	Dr. Jesús Maldonado Rosado	G-"C"		
	Dr. Rubén Luis Benitez			
	Dr. Adan Ev'a Novelo			

MÉDICOS DE TURNO ESPECIAL

CONSULTA EXTERNA	MÉDICO	DÍA DE CONSULTA	HORARIO	OBSERVACIONES
PEDIATRÍA	Dra. Maria del J. Meza Pastrana	Sábados, Domingos y Festivos	08:00 a 20:00	HOSPITALIZACIÓN
GINECOLOGÍA Y OBSTETRICIA	Dr. Emiliano Antonio Maldonado Castro			
CIRUGÍA GENERAL	Dr. Carlos E. Murillo Bautista			
MEDICINA INTERNA	Dr. Alberto García Luna			
	Dr. Marlo Galvan Torres			
TRAUMATOLOGÍA Y ORTOPEDIA	Dr. Jesús Enrique Hernández Waley			
ANESTESIOLOGÍA	Dr. Ricardo Bastarrachea Canche			ATENCIÓN MÉDICA CONTINUA
URGENCIAS	Dr. Luis Rodríguez Barrera			
	Dr. Gerardo Gamez Almaraz			
	Dr. Rogelio Fernández Ramírez			

SERVICIOS

RAYOS-X	Dr. César Gahona Chávez	Lunes a Viernes	08:00 a 14:30	RESPONSABLES DE ÁREA
EPIDEMIOLOGÍA	Dra. Adriana Herrada Huidobro		07:00 a 20:00	
LABORATORIO	Q.F.B. Manuel del J. Padilla Flores	Sábado, Domingo y Festivos	08:00 a 20:00	
PUESTO DE SANGRE	Dr. Feliciano Aquino Oviedo	Lunes a Domingo		
TRABAJO SOCIAL	Lic.. Margarita Gómez Dorantes	Lunes a Viernes	07:00 a 14:00	
MATER (Módulo de Atención a la Embarazada de Riesgo)		Sábado, Domingo y Festivos	08:00 a 20:00	
MÓDULO ATENCIÓN DE LACTANCIA MATERNA	Enf. Anabel Moreno Escalante	Lunes a Domingo	Las 24 hrs.	
MEDICINA PREVENTIVA	Enf. Rosa Isela Morales Beltrán			
FARMACIA	Q.F.B. Alfredo Yañez		08:00 a 13:00	
MÓDULO DE SEGURO POPULAR	Dra.. Iliana Infante Guellar		14:00 a 20:00	
	Dr. Víctor Camejo Mena			
	Dra. Teresa Jiménez Cocom			08:00 a 20:00



Hospital Comunitario de Sabancuy

SISTEMA DE REFERENCIA Y CONTRARREFERENCIA



Red de servicios y Directorio de especialidades



1
Nivel

Abelardo L. Rodríguez **

La cristalina **

Chicbul **

CS

HCS

HOSPITAL GENERAL DEL CARMEN	1 Hrs. 60 min.	60 KM.
HOSPITAL GENERAL DE ESCÁRCEGA	1 Hrs.	75 KM.
HOSPITAL GENERAL DE CHAMPOTÓN	1 Hrs.	75 KM.
HOSPITAL GENERAL "DR. J.B.O."	1 Hrs. 20 min.	135 KM.
HOSPITAL "DR. MANUEL CAMPOS"	1 Hrs. 20 min.	135 KM.
HOSPITAL PSIQUIÁTRICO	1 Hrs. 40 min.	150 KM.
CENTRO ESTATAL DE OFTALMOLOGÍA	1 Hrs. 20 min.	135 KM.
UNEMES		
> DEDICAM		
> VIH-SIDA		
> NUEVA VIDA	1 Hrs.	135 KM.
> E.C.D.		
MÓDULO DE VIOLENCIA FAMILIAR	1 Hrs. 20 min.	135 KM.
CENTROS DE REHABILITACIÓN		
> CREE	1 Hrs. 20 min.	135 KM.
> SANNAFARM "VIDA NUEVA"	1 Hrs. 45 min.	136 KM.





AV. DÍAZ ORDAZ S/N, CARRETERA SABANGUY-ESCÁRCEGA,
CD. DEL CARMEN, CAMP.

DIRECTOR: DR. OTHONIEL GONZÁLEZ NAVARRETE

DIRECTORIO DE ESPECIALIDADES Y SERVICIOS

CONSULTA EXTERNA	MÉDICO	DÍA DE CONSULTA	HORARIO	OBSERVACIONES
MEDICINA GENERAL	Dra. Concepción Moo Castillo	Lunes a Viernes	07:00 a 14:00	
	Dra. Wendy Cadena López			
	Dra. Elsy Yolanda García Rejón		13:30 a 20:30	
	Dr. Eduardo M. Castillo Medina			
ESTOMATOLOGÍA	Dra. Raquel Canto Ayala		07:00 a 14:00	
URGENCIAS	Dra. Susana Carranza Sandoval		07:00 A 13:00	
	Dr. Eduardo Pasos Moreno		13:30 a 20:30	
	Dr. Luis Ceh	G-"A"	20:00 a 08:00	
	Dr. Allot Gomez Mayo	G-"B"		
	Dra. Nelly A. Cruz Morales	Sábado, Domingo y Festivos	08:00 a 20:00	

SERVICIOS

RAYOS-X.	Tec. Rad. Claudio Rene Zetina Zetina	Lunes a Viernes	08:00 a 15:00	RESPONSABLE DE ÁREA
LABORATORIO	Q.F.B. Arlette Guadalupe Salvaño		08:00 a 15:00	
TRABAJO SOCIAL	LTS. Oliva Montes de Oca Girón		07:00 a 20:30	
FARMACIA	Br. María Elena Rivero Trejo	Sábado, Domingo y días festivos	08:00 a 20:00	
	Br. Patricia Gómez Aquino		08:00 a 14:00	
MEDICINA PREVENTIVA	Enf. Gina Ek Díaz	Lunes a Viernes	14:00 a 20:00	
MÓDULO DE SEGURO POPULAR	Dra. Ana Guadalupe Pereira Cen		07:00 a 14:00	
			12:00 a 14:00	



Hospital Comunitario de Palizada

SISTEMA DE REFERENCIA Y CONTRARREFERENCIA



Red de servicios y Directorio de especialidades



1
Nivel

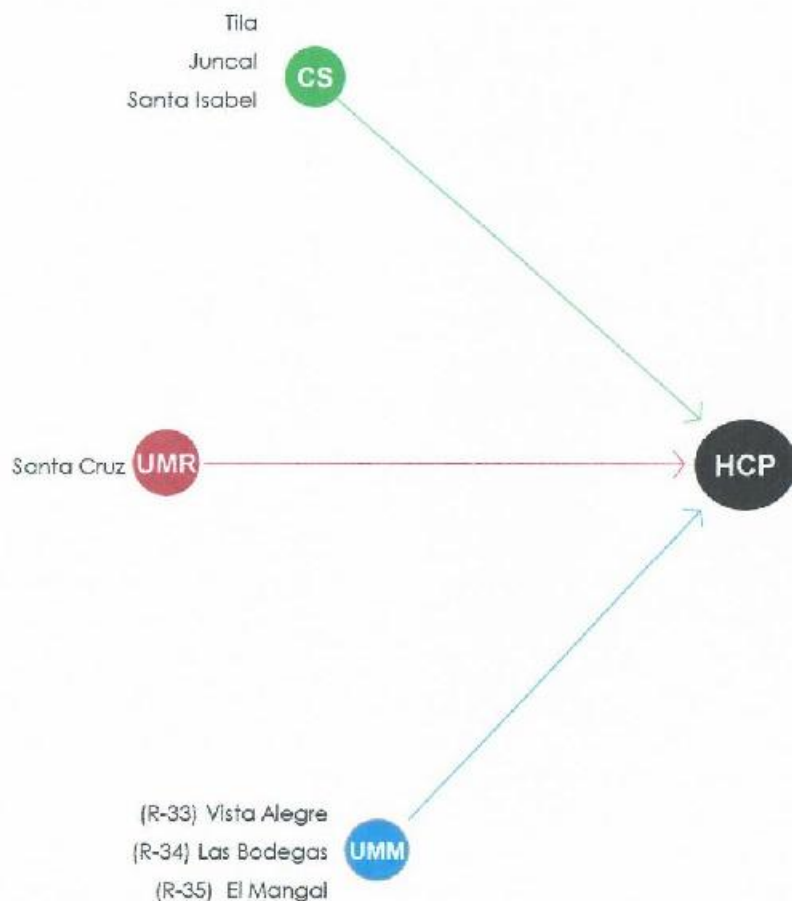

HOSPITAL GENERAL DEL CARMEN	3 Hrs. 30 min.	300 KM.
HOSPITAL GENERAL "DR. J.B.O."	4 Hrs. 30 min.	373 KM.
HOSPITAL "DR. MANUEL CAMPOS"	4 Hrs. 50 min.	373 KM.
HOSPITAL PSIQUIÁTRICO	4 Hrs. 50 min.	388 KM.
CENTRO ESTATAL DE ONCOLOGÍA	4 Hrs. 30 min.	373 KM.
CENTRO ESTATAL DE OFTALMOLOGÍA	4 Hrs. 30 min.	373 KM.
UNEMES		
>DEDICAM	4 Hrs.	373 KM.
>VIH-SIDA	3 Hrs. 30 min	300 KM.
>NUEVA VIDA	3 Hrs. 30 min	300 KM.
>E.C.D.	3 Hrs. 30 min	300 KM.
MÓDULO DE VIOLENCIA FAMILIAR	Jurisdicción No. 3	
CENTROS DE REHABILITACIÓN		
>CREE	4 Hrs. 30 min.	373 KM.
>SANNAFARM "VIDA NUEVA"	5 Hrs.	374 KM.
ESTADO DE TABASCO (VILLAHERMOSA)		
>HOSPITAL GENERAL DE BALANCAN	1 Hrs.	75 KM.
>HOSPITAL GENERAL EMILIANO ZAPATA	1 Hrs. 30 min.	110 KM.
>HOSPITAL GENERAL	2 Hrs.	160 KM.
>HOSPITAL DEL NIÑO		





CALLE MINA Y ZARAGOZA COL. CENTRO, PALIZADA,
CAMPECHE, TELÉFONO: (01-913) 36-5-00-10

DIRECTOR: DR. FERNANDO PATRICIO COLLI WONG

DIRECTORIO DE ESPECIALIDADES Y SERVICIOS

CONSULTA EXTERNA	MÉDICO	DÍA DE CONSULTA	HORARIO	OBSERVACIONES
MEDICINA GENERAL	Dr. Ángel M. Abreu Domínguez	Lunes a Viernes	08:00 a 14:00	
GINECOLOGÍA Y OBSTETRICIA	Dr. Roger A. Velázquez Jimenez	Lunes, Miércoles y Viernes		
PEDIATRÍA	Dra. Marcia Vázquez Garduza	Lunes a Viernes	08:00 a 14:00	ATENCIÓN MÉDICA CONTINUA
MEDICINA INTERNA	Dr. Francisco J. Caballero González			
ESTOMATOLOGÍA	Dr. Rodrigo del Romeo Rivera Zavala			
ANESTESIOLOGÍA	Dr. Fernando Collí Wong			
URGENCIAS	Dr. Jorge López López		Guardias nocturnas	
	Dr. Isidoro Méndez ángulo	14:00 a 20:00		
	Dra. Claudia Bañona Arcos	20:00 a 08:00		
	Dr. Armando Navarro de la Cruz			
	Dr. José Enrique Gerónimo Gómez			
Dr. Carlos L. Ángulo Córdova	Sábado, Domingo y Festivos	08:00 a 20:00		

SERVICIOS

RAYOS-X.	T.R. Rosario J. López Ramírez	Lunes a Viernes	08:00 a 14:30	RESPONSABLES DE ÁREA
TRABAJO SOCIAL	L.T.S. Tila del C. Díaz Martínez			
LABORATORIO	Q.F.B. Ana I. Sánchez Pérez			
MEDICINA PREVENTIVA	Enf. Juan Solano Salvador			
FARMACIA	T.L. Marina I. Zavala Zavala			
MÓDULO DE SEGURO POPULAR	Prom. José M. Paredes Suárez			

* Los días no anotados para Consulta Externa de las especialidades de Gineco-Obstetricia son días quirúrgicos.