

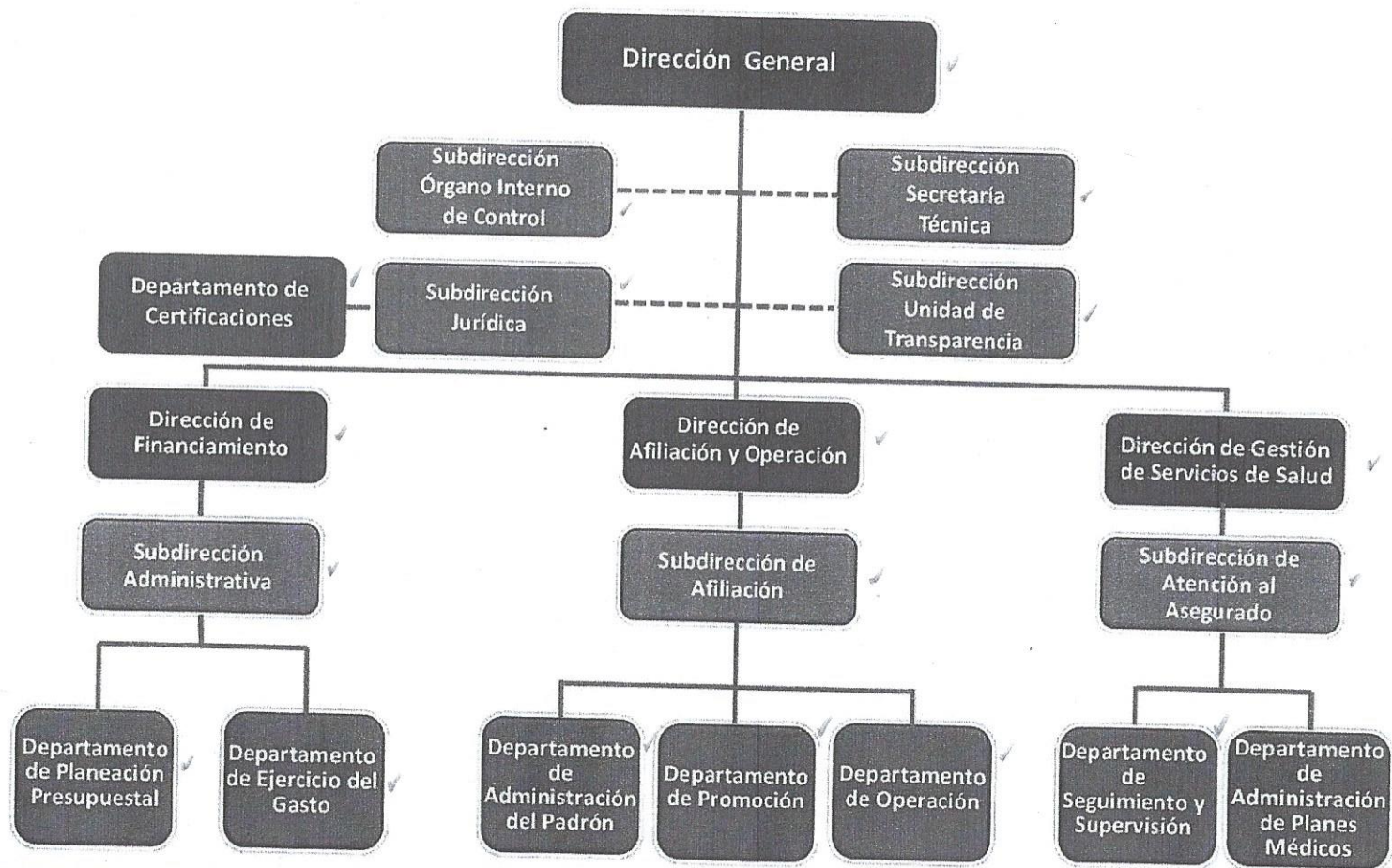

ORGANIGRAMA

REGIMEN ESTATAL DE PROTECCIÓN SOCIAL EN SALUD EN CAMPECHE



[Handwritten signatures and marks]

RÉGIMEN ESTATAL DE PROTECCIÓN SOCIAL EN SALUD EN CAMPECHE
Costeo Bruto del Apoyo Administrativo 2019

Mando superior	Puestos	Número de plazas	Sueldo base o equivalente	Compenzación Garantizada o equivalentes	Total de sueldos (moneda bruta)	Total de sueldos y salarios ANUAL	Prestaciones			TOTAL APOYO ADMINISTRATIVO
							Prima vacacional	Aguinaldo	Cuotas Patronales de Seguridad Social	
	Director General del Régimen Estatal de Protección Social en Salud en Campeche	1	\$ 17,863.22	\$ 104,648.78	\$ 122,512.00	\$ 1,470,144.00	\$ -	\$ 163,349.33	\$ -	\$ 1,633,493.33
	Subtotal	1	\$ 17,863.22	\$ 104,648.78	\$ 122,512.00	\$ 1,470,144.00	\$ -	\$ 163,349.33	\$ -	\$ 1,633,493.33
	Mandos medios									
	Director (a) de Financiamiento	1	\$ 9,118.99	\$ 44,786.29	\$ 53,905.28	\$ 646,863.36	\$ -	\$ 71,873.71	\$ -	\$ 718,737.07
	Director (a) de Afiliación y Operación	1	\$ 9,118.99	\$ 44,786.29	\$ 53,905.28	\$ 646,863.36	\$ -	\$ 71,873.71	\$ -	\$ 718,737.07
	Director (a) de Gestión de Servicios de Salud	1	\$ 9,118.99	\$ 44,786.29	\$ 53,905.28	\$ 646,863.36	\$ -	\$ 71,873.71	\$ -	\$ 718,737.07
	Subtotal	3	\$ 27,356.97	\$ 134,358.87	\$ 161,715.84	\$ 1,940,590.08	\$ -	\$ 215,621.12	\$ -	\$ 2,156,211.20
	Subdirector (a) Administrativo	1	\$ 8,905.78	\$ 34,708.49	\$ 43,614.27	\$ 523,371.24	\$ -	\$ 58,152.36	\$ -	\$ 581,523.60
	Subdirector (a) de Afiliación	1	\$ 8,905.78	\$ 34,708.49	\$ 43,614.27	\$ 523,371.24	\$ -	\$ 58,152.36	\$ -	\$ 581,523.60
	Subdirector (a) de Atención al Asegurado	1	\$ 8,905.78	\$ 34,708.49	\$ 43,614.27	\$ 523,371.24	\$ -	\$ 58,152.36	\$ -	\$ 581,523.60
	Subdirector (a) Órgano Interno de Control	1	\$ 8,905.78	\$ 34,708.49	\$ 43,614.27	\$ 523,371.24	\$ -	\$ 58,152.36	\$ -	\$ 581,523.60
	Subdirector (a) Secretaría Técnica	1	\$ 8,905.78	\$ 34,708.49	\$ 43,614.27	\$ 523,371.24	\$ -	\$ 58,152.36	\$ -	\$ 581,523.60
	Subdirector (a) Jurídico	1	\$ 8,905.78	\$ 34,708.49	\$ 43,614.27	\$ 523,371.24	\$ -	\$ 58,152.36	\$ -	\$ 581,523.60
	Subdirector (a) Unidad de Transparencia	1	\$ 8,905.78	\$ 34,708.49	\$ 43,614.27	\$ 523,371.24	\$ -	\$ 58,152.36	\$ -	\$ 581,523.60
	Subtotal	7	\$ 62,340.46	\$ 249,955.43	\$ 305,299.89	\$ 3,683,590.68	\$ -	\$ 407,066.52	\$ -	\$ 4,070,657.20
	Jefe (a) Departamento de Planeación Presupuestal	1	\$ 8,158.38	\$ 20,609.45	\$ 28,767.83	\$ 345,213.96	\$ -	\$ 38,357.11	\$ -	\$ 383,571.07
	Jefe (a) Departamento de Ejercicio del Gasto	1	\$ 8,158.38	\$ 20,609.45	\$ 28,767.83	\$ 345,213.96	\$ -	\$ 38,357.11	\$ -	\$ 383,571.07
	Jefe (a) Departamento de Administración del Padrón	1	\$ 8,158.38	\$ 20,609.45	\$ 28,767.83	\$ 345,213.96	\$ -	\$ 38,357.11	\$ -	\$ 383,571.07
	Jefe (a) Departamento de Promoción	1	\$ 8,158.38	\$ 20,609.45	\$ 28,767.83	\$ 345,213.96	\$ -	\$ 38,357.11	\$ -	\$ 383,571.07
	Jefe (a) Departamento de Operación	1	\$ 8,158.38	\$ 20,609.45	\$ 28,767.83	\$ 345,213.96	\$ -	\$ 38,357.11	\$ -	\$ 383,571.07
	Jefe (a) Departamento de Seguimiento y Supervisión	1	\$ 8,158.38	\$ 20,609.45	\$ 28,767.83	\$ 345,213.96	\$ -	\$ 38,357.11	\$ -	\$ 383,571.07
	Jefe (a) Departamento de Administración de Planes Médicos	1	\$ 8,158.38	\$ 20,609.45	\$ 28,767.83	\$ 345,213.96	\$ -	\$ 38,357.11	\$ -	\$ 383,571.07
	Jefe (a) Departamento de Certificaciones	1	\$ 8,158.38	\$ 20,609.45	\$ 28,767.83	\$ 345,213.96	\$ -	\$ 38,357.11	\$ -	\$ 383,571.07
	Subtotal	8	\$ 65,267.04	\$ 264,875.60	\$ 330,142.64	\$ 2,761,711.68	\$ -	\$ 306,856.85	\$ -	\$ 3,068,568.53
	Enlaces									
	Enlace de Contabilidad	1	\$ 7,038.37	\$ 11,089.42	\$ 18,127.79	\$ 217,533.48	\$ -	\$ 24,170.39	\$ -	\$ 241,703.87
	Enlace de Recursos Humanos	1	\$ 7,038.37	\$ 11,089.42	\$ 18,127.79	\$ 217,533.48	\$ -	\$ 24,170.39	\$ -	\$ 241,703.87
	Enlace de Control Interno	1	\$ 7,038.37	\$ 11,089.42	\$ 18,127.79	\$ 217,533.48	\$ -	\$ 24,170.39	\$ -	\$ 241,703.87
	Enlace de Datos Personales	1	\$ 7,038.37	\$ 11,089.42	\$ 18,127.79	\$ 217,533.48	\$ -	\$ 24,170.39	\$ -	\$ 241,703.87
	Subtotal	4	\$ 28,153.48	\$ 44,357.68	\$ 72,511.16	\$ 870,133.92	\$ -	\$ 96,681.55	\$ -	\$ 966,815.47
	TOTALES	23	\$ 200,981.17	\$ 691,200.36	\$ 892,101.53	\$ 10,706,170.36	\$ -	\$ 1,189,575.37	\$ -	\$ 11,895,745.73

[Handwritten signatures and initials]